

PRIN 2010 – 2011 (BANDO 2012) e FIRB 2012

Il “Nuovo Bando PRIN”, emanato con Decreto Ministeriale del 27 dicembre 2011, n. 1152/ric e successivamente modificato con Decreto Ministeriale del 12 gennaio 2012 n. 2/ric, presenta sostanziali differenze rispetto ai precedenti Bandi, come nel seguito evidenziate:

Bandi	Durata progetti	Numero unità	costi	Punteggio positivo
2010 - 2011	triennale	Aree 02 – 03 – 05 – 06 – 09: minimo 5 unità; Aree 01 – 04 -07 – 08 – 10 – 11 – 12 – 13 – 14: minimo 2 unità locali.	Aree 02 – 03 – 05 – 06 – 09: compresi tra € 800.000 - € 2.000.000 e comunque non inferiore a € 100.000; Aree 01 – 04 -07 – 08 – 10 – 11 – 12 – 13 – 14: compresi tra 400.000 - € 1.500.000 e comunque non inferiore a € 75.000.	Solo i progetti con punteggio superiore a 80/100 possono essere collocati nella graduatoria finale
2009	biennale	Non viene specificato un numero massimo di unità locali.	I progetti possono presentare un costo massimo di € 500.000.	Solo i progetti con punteggio superiore a 54/60 (90/100) possono essere collocati nella graduatoria finale
2008	biennale	Ciascun progetto può prevedere un numero massimo di 5 unità locali.	Non vengono indicati limiti di costo.	Solo i progetti con punteggio superiore a 48/60 (80/100) possono essere collocati nella graduatoria finale.
2007	annuale o biennale	Ciascun progetto può prevedere un numero massimo di 5 unità locali.	Non vengono indicati limiti di costo.	Solo i progetti con punteggio superiore a 48/60 (80/100) possono essere collocati nella graduatoria finale.
2006	biennale	Ciascun progetto può prevedere un numero massimo di 5 unità locali.	Aree 10 – 11 – 12 – 13 – 14: non inferiore a € 10.000; Aree da 01 – 09: non inferiore a € 30.000.	Solo i progetti con punteggio superiore a 45/60 (75/100) possono essere collocati nella graduatoria finale.
2005	biennale	Ciascun progetto può prevedere un numero massimo di 5 unità locali.	Al fine di evitare la presentazione di progetti che, relativamente al costo previsto presentino elementi di incongruità rispetto alla media per area, è possibile consultare nel sito del MIUR le risultanze dei costi minimi e massimi per aree disciplinari e per numero di unità coinvolte, relative ai progetti finanziati nell'ultimo triennio.	Solo i progetti con punteggio superiore a 45/60 (75/100) possono essere collocati nella graduatoria finale.

Oltre alle consuete finalità previste in tutti i Bandi “... finanziare progetti che per complessità e natura richiedono di norma la collaborazione di più studiosi.... e le cui esigenze di finanziamento eccedono la normale disponibilità delle singole istituzioni”, il Bando 2012 (art. 3 – caratteristiche dei progetti) riconosce

priorità in termini di premialità valutativa, ai progetti che prevedano collaborazioni internazionali ... e che si riconducano agli obiettivi di Horizon 2020; ovvero:

(1) Scienza di eccellenza (ricerca di base e mobilità ricercatori). Questa priorità eleverà il livello di eccellenza della base scientifica europea e garantirà una produzione costante di ricerca di livello mondiale per assicurare la competitività dell'Europa a lungo termine. Sosterrà le idee migliori, svilupperà i talenti in Europa, darà ai ricercatori accesso ad infrastrutture di ricerca prioritarie e farà dell'Europa un luogo attraente per i migliori ricercatori del mondo.

(2) Leadership industriale (ricerca applicata). Questa priorità intende fare dell'Europa un luogo più attraente per investire nella ricerca e nell'innovazione (compresa l'innovazione ecologica), promuovendo attività strutturate dalle aziende. Porterà grandi investimenti in tecnologie industriali essenziali, incentiverà il potenziale di crescita delle aziende europee fornendo loro livelli adeguati di finanziamento e aiuterà le PMI innovative a trasformarsi in imprese leader a livello mondiale.

(3) Sfide della società (ricerca in ambito socio-economico, umanistiche e salute). Questa priorità rispecchia le priorità strategiche della strategia Europa 2020 e affronta grandi preoccupazioni condivise dai cittadini europei e di altri paesi. Un approccio incentrato sulle sfide riunirà risorse e conoscenze provenienti da una molteplicità di settori, tecnologie e discipline, fra cui le scienze sociali e umanistiche. Si copriranno attività che spaziano dalla ricerca alla commercializzazione, incentrandosi su quelle connesse all'innovazione quali i progetti pilota, la dimostrazione, i banchi di prova e il sostegno agli appalti pubblici e all'adozione commerciale. Si istituiranno collegamenti con le attività dei partenariati europei per l'innovazione.

Il **Nuovo Bando “futuro in ricerca”**, emanato con Decreto Direttoriale del 12 gennaio 2012 n. 3/ric., sviluppa progettualità e linee specifiche di intervento diverse rispetto a quelle presenti nei bandi degli anni scorsi e, pertanto, risulta difficile acquisire dati storici di confronto.

In particolare le linee di intervento previste nel nuovo Bando, sono le seguenti:

- a) **Linea di intervento 1:** a dottori di ricerca italiani o comunitari, non assunti a tempo indeterminato presso gli atenei italiani, statali o non statali, e gli enti pubblici di ricerca afferenti al MIUR, che non abbiano compiuto il **33° anno** di età alla scadenza del presente bando e che, alla stessa data abbiano conseguito il dottorato di ricerca da almeno **2 anni**. I dottori di ricerca debbono aver prodotto alla data di scadenza del bando, almeno **5 pubblicazioni** dotate di ISBN o ISSN;
- b) **Linea di intervento 2:** a dottori di ricerca italiani o comunitari, non assunti a tempo indeterminato presso gli atenei italiani, statali o non statali, e gli enti pubblici di ricerca afferenti al MIUR, che non abbiano compiuto il **36° anno** di età alla scadenza del presente bando e che, alla stessa data abbiano conseguito il dottorato di ricerca da almeno **4 anni**. I dottori di ricerca debbono aver prodotto alla data di scadenza del bando, almeno **10 pubblicazioni** dotate di ISBN o ISSN;
- c) **Linea di intervento 3:** a giovani docenti o ricercatori, già assunti a tempo indeterminato presso gli atenei italiani, statali non statali, e gli enti pubblici di ricerca afferenti al MIUR, che non abbiano già compiuto il **40° anno** di età alla data di scadenza del presente bando. ... I docenti o ricercatori debbono aver prodotto alla data di scadenza del bando, almeno **15 pubblicazioni** dotate di ISBN o ISSN.

Il Programma “Futuro in ricerca 2012” intende finanziare progetti di ricerca fondamentale rientranti in uno qualsiasi dei settori scientifici definiti dall’European Research Council, riconoscendo priorità, in termini di premialità valutativa, ai progetti che si riconducano agli obiettivi Horizon 2020.

Nell'ambito poi, della preselezione prevista a carico degli atenei, si ricorda che *“nella preselezione dei progetti ogni università o ente di ricerca è tenuta ad assicurare, ove possibile, adeguata partecipazione ad ogni linea di intervento”* (art. 7 co. 4 del Bando).

I **Bandi PRIN 2010-2011 e FIRB 2012** prevedono, infatti, per la prima volta che tutti i progetti chiusi correttamente alla scadenza siano sottoposti a preselezione da parte degli Atenei al fine di proporre al MIUR un numero di progetti predefinito che per l'Università di Verona è pari a **numero 7 PRIN e 4 FIRB**.

L'Ateneo di Verona ha optato nella scelta della modalità di preselezione per la procedura automatica. Le possibili opzioni prevedevano infatti:

- a. una procedura automatica: in cui la selezione avviene in maniera automatica e casuale tenendo conto del criterio della peer review indicato nei bandi. Oltre ai due revisori incaricati, verranno da subito estratti tre nomi di riserva da cui attingere eventuali sostituti o il terzo revisore, nel caso di punteggi fortemente discrepanti pari o superiori a 10 punti. Il punteggio finale sarà determinato dalla media della somma dei punteggi più vicini tra loro;
- b. una procedura manuale: in cui l'Ateneo identificherà una rosa di nomi estratti dalla banca dati dei referees secondo criteri diversi [parole chiave, SSD, ERC].

La scala di valutazione utilizzata referee risulta così distribuita:

1.innovatività e originalità della ricerca proposta e della sua metodologia, fino a:	30 punti
2.qualificazione scientifica, anche in relazione al progetto presentato, del coordinatore scientifico e dei responsabili di unità, con valutazione della loro attività scientifica negli ultimi 5 anni ed alla competenza nel settore oggetto della proposta, fino a:	25 punti
3. possibile impatto della ricerca proposta e potenzialità di realizzazione di un significativo avanzamento delle conoscenze rispetto allo stato dell'arte, con particolare riferimento alle tematiche oggetto del programma Horizon 2020, fino a:	25 punti
4.significative interazioni tra più soggetti, in particolare tra università e/o tra università ed enti pubblici di ricerca vigilati dal MIUR, ma anche tra università ed altri organismi di ricerca pubblici o privati, nazionali e internazionali, fino a:	15 punti
5.coerenza tra le richieste economiche e la ricerca proposta, fino a:	5 punti

In questo contesto le elaborazioni che sono state condotte riguardano lo studio dei dati relativi ai Bandi PRIN 2005 , 2006 , 2008; mentre per i Bandi 2007 e 2009, limitatamente ai dati disponibili sul sito Ministeriale.

Il file .xls (.pdf) denominato *“analisi dati storici PRIN 31_05_12”* si presenta composto di più fogli (pagine) in cui vengono rilevati i seguenti dati:

1. “Esiti valutazioni PRIN”: con le valutazioni definitive CINECA della preselezione effettuata, affiancate dalla media di tutte le votazioni riportate, le votazioni medie dei progetti presentati, finanziati ed il valore soglia per gli anni 2009 – 2007 e ulteriori dati descrittivi;
2. “Esiti valutazioni FIRB”: con le valutazioni definitive CINECA della preselezione, affiancata con la media di tutte le votazioni riportate ed ulteriori dati descrittivi;
3. “distribuzione finanziamenti”: distribuzione per area del finanziamento erogato con evidenza del contributo per l'Università di Verona;
4. “% € area su importo a bando”: in cui viene riportato il trend 2005 – 2009 dei finanziamenti complessivi per aree CUN e la loro composizione percentuale;

5. “punteggi medi per area CUN”: indicazione per anno ed area del punteggio medio dei progetti presentati, del punteggio medio dei progetti finanziati e del punteggio soglia per i finanziamenti (il punteggio più basso attribuito all’ultimo progetto finanziato);
6. “Dati globali”: tabella riassuntiva e grafici relativi a numero progetti presentati e finanziati, punteggio minimo bando, punteggio medio dei progetti presentati e punteggio soglia per il finanziamento per tutte le aree e relativamente ai bandi 2005 – 2008;
7. Seguono quindi, relativamente alle aree interessate al Bando 2012 (progetti presentati dall’Università di Verona), i dati e i grafici relativi a: numero progetti presentati per punteggio (frequenza e frequenza cumulata percentuale) e distribuzione dei punteggi per area ed anno.

Esiti valutazione progetti

PRIN 2010 - 2011

n.	Cognome Nome	Val 1	Val 2	Val 3	Val. Finale cineca	Valutazione media su tutte le votazioni	Coordinatore	valutazione media 2009			valutazione media 2008			valutazione media 2007			Area CUN	SSD	Dipartimento di afferenza
								media presentati 2009	media finanziati 2009	valore soglia 2009	media presentati 2008	media finanziati 2008	valore soglia 2008	media presentati 2007	media finanziati 2007	valore soglia 2007			
1	Delledonne Massimo	100	100		100	100	Si nel 2005 positivo non finanziato	nd	99,07	96,67	87,01	98,44	96,67	84,83	97,25	95,00	07	AGR/07	Biotechnologie
2	Lleo' Fernandez Maria Del Mar	100	100		100	100	Si nel 2007 positivo non finanziato e nel 2005 - 2008 finanziato	nd	99,40	98,33	84,37	98,48	96,67	82,17	97,30	95,00	06	MED/07	Patologia e Diagnostica
3	Bassi Roberto	83	100	100	100	94,33	Si nel 2008 finanziato	nd	99,07	98,33	85,86	97,25	95,00	84,72	97,04	95,00	05	BIO/04	Biotechnologie
4	De Marco Roberto	96	100		98	98	Si 2007, 2008, 2009 positivo non finanziato	nd	99,40	98,33	84,37	98,48	96,67	82,17	97,30	95,00	6	MED/01	Sanità Pubblica e Medicina di Comunità
5	Gottardi Donata Maria Assunta	97	98		97,5	97,5	Si nel 2006 positivo non finanziato	nd	98,43	98,33	85,43	97,61	95,00	80,85	95,18	91,67	12	IUS/07	Scienze Giuridiche
6	Marzi Carlo Alberto	88	100	95	97,5	94,33	Si nel 2006 e 2008 finanziato	nd	99,43	98,33	85,86	98,30	96,67	85,42	97,29	95,00	11	M-PSI/01	Neuropsicologiche Morfologiche e Motorie
7	Rabanus Stefan	100	84	95	97,5	93	Si nel 2009 positivo non finanziato	nd	99,32	98,33	88,44	98,55	96,67	86,65	98,28	96,67	10	L-LIN/14	Lingue e Letterature Straniere
8	Gorris Rosanna	87	100	94	97	93,67	Si positivi non finanziati nel 2005 e 2009 e nel 2006 - 2008 positivo e finanziato	nd	99,32	98,33	88,44	98,55	96,67	86,65	98,28	96,67	10	L-LIN/03	Lingue e Letterature Straniere
9	Pignatti Pier Franco	82	98	94	96	91,33	Si 2005, 2007 positivo non finanziato	nd	99,07	98,33	85,86	97,25	95,00	84,72	97,04	95,00	05	BIO/13	Scienze della vita e della riproduzione
10	Ruggeri Mirella	92	95		93,5	93,5	Si nel 2007, 2009 positivo non finanziato	nd	99,40	98,33	84,37	98,48	96,67	82,17	97,30	95,00	06	MED/25	Sanità Pubblica e medicina di Comunità
11	Avezzu' Guido	95	90		92,5	92,5	Si nel 2009 positivo non finanziato	nd	99,32	98,33	88,44	98,55	96,67	86,65	98,28	96,67	10	L-FIL-LET/02	Filologia, Letteratura e Linguistica
12	Nocini Pierfrancesco	85	100	36	92,5	73,67	NO	nd	99,40	98,33	84,37	98,48	96,67	82,17	97,30	95,00	06	MED/29	Chirurgia
13	Goss Claudia	87	97	70	92	84,67	Si nel 2008 positivo non finanziato	nd	99,43	98,33	85,86	98,30	96,67	85,42	97,29	95,00	11	M-PSI/08	Sanità Pubblica e Medicina di Comunità
14	Sbarbati Andrea	96	86	67	91	83	NO	nd	99,07	98,33	85,86	97,25	95,00	84,72	97,04	95,00	05	BIO/16	Neuropsicologiche Morfologiche e Motorie
15	Manca Vincenzo	87	100	93	90	93,33	Si nel 2006 positivo non finanziato	nd	97,60	96,67	88,86	98,07	95,00	85,68	97,06	95,00	01	INF/01	Informatica
16	Pizzolo Giovanni	90	89		89,5	89,5	Si nel 2009 positivo non finanziato	nd	99,40	98,33	84,37	98,48	96,67	82,17	97,30	95,00	06	MED/15	Medicina
17	Vallini Giovanni	91	88		89,5	89,5	Si nel 2008 positivo non finanziato	nd	99,07	96,67	87,01	98,44	96,67	84,83	97,25	95,00	07	AGR/16	Biotechnologie
18	Monaco Hugo Luigi	92	83		87,5	87,5	Si nel 2006 2007 2009 positivo non finanziato	nd	99,07	98,33	85,86	97,25	95,00	84,72	97,04	95,00	05	BIO/11	Biotechnologie
19	Franco Tiziana	88	80		84	84	Si nel 2009 positivo non finanziato	nd	99,32	98,33	88,44	98,55	96,67	86,65	98,28	96,67	10	L-ART/01	Tempo Spazio Immagine Società
20	Pasini Margherita	83	85		84	84	Si nel 2009 positivo non finanziato	nd	99,43	98,33	85,86	98,30	96,67	85,42	97,29	95,00	11	M-PSI/06	FilosofiaPsicologia Pedagogia
21	Burti Lorenzo	75	83		79	79		nd	99,43	98,33	85,86	98,30	96,67	85,42	97,29	95,00	11	M-PSI/01	Sanità Pubblica e Medicina di Comunità
22	Adami Silvano	68	73		70,5	70,5		nd	99,40	98,33	84,37	98,48	96,67	82,17	97,30	95,00	06	MED/16	Medicina

Esiti valutazione progetti

FIRB 2012

n.	Cognome Nome	Linea di intervento	Val 1	Val 2	Val 3	Val. Finale	Valutazione media su tutte le votazioni	Area CUN	SSD	Dipartimento di afferenza
1	Mastroeni Isabella	3	100	100		100	100,00	01	INF/01	Informatica
2	Barbierato Federico	3	99	100		99,5	99,50	11	M-STO/02	Tempo Spazio Immagine Società
3	Felis Giovanna	3	100	72	98	99	90,00	07	AGR/16	Biotechnologie
4	Saggioro Fabio	3	93	100		96,5	96,50	10	L-ANT/08	Tempo Spazio Immagine Società
5	Fiorio Mirta	3	98	92		95	95,00	06	MED/26	Scienze Neurologiche Neuropsicologiche Morfologiche e Motorie
6	Cipriani Andrea	3	93	95		94	94,00	06	MED/25	Sanità Pubblica e Medicina di Comunità
7	Ricciuti Roberto	3	92	94		93	93,00	13	SECS-P/01	Scienze Economiche
8	Dal Dosso Nicola	3	88	97		92,5	92,50	02	FIS/01	Informatica
9	Zaza Gianluigi	3	69	85	99	92	84,33	06	MED/14	Medicina
10	Melisi Davide	3	79	92	91	91,5	87,33	06	MED/06	Medicina
11	Cecconi Daniela	3	90	88		89	89,00	06	MED/08	Biotechnologie
12	Bifari Francesco	1	85	97	77	81	86,33	05	BIO/14	Università di Verona
13	Guerrini Andrea	3	100	79	81	80	86,67	13	SECS-P/07	Economia Aziendale
14	Dell'Orco Daniele	3	76	94	77	76,5	82,33	05	BIO/10	Scienze della vita e della riproduzione
15	Fiorato Sidia	3	88	64	73	68,5	75,00	10	L-LIN/10	Lingue e Letterature Straniere

Linea di Intervento 1: dottori di ricerca italiani o comunitari, non assunti a tempo indeterminato presso gli Atenei italiani, statali non statali che non abbiano compiuto già il 33° anno di età alla data di scadenza del presente bando e che alla stessa data abbiano compiuto il dottorato di ricerca da almeno 2 anni..... e prodotto almeno 5 pubblicazioni dotate di ISBN o ISSN.

Linea di intervento 3: a giovani docenti o ricercatori già assunti a tempo indeterminato presso gli Atenei italiani, statali, non statali che non abbiano già compiuto il 40° anno di età alla scadenza del presente bando e prodotto almeno 15 pubblicazioni dotate di ISBN o ISSN.

Distribuzione del finanziamento ministeriale per area e per l'Ateneo di Verona (Coordinatori nazionali)

Area 01

anno	n. progetti finanziati	importo € totale finanziato
2005	38	€ 4.883.000,00
2006	42	€ 2.709.300,00
2007	38	€ 2.875.700,00
2008	45	€ 3.145.627,00
2009	25	€ 3.346.500,00

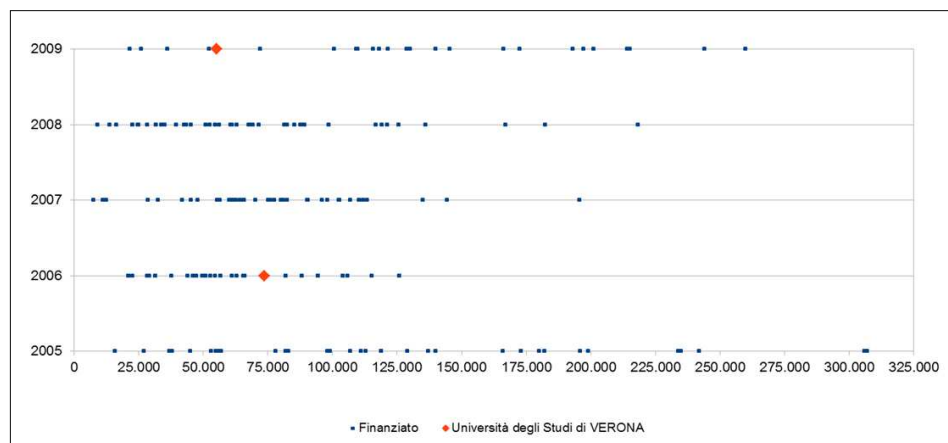

Area 05

anno	n. progetti finanziati	importo € totale finanziato
2005	140	€ 15.932.000,00
2006	96	€ 10.172.190,00
2007	133	€ 12.492.819,00
2008	152	€ 11.837.021,00
2009	72	€ 13.157.619,00

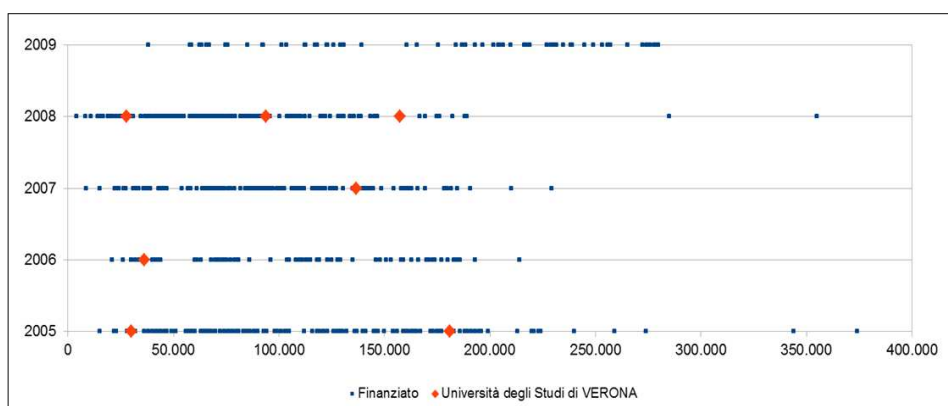

Area 06

anno	n. progetti finanziati	importo € totale finanziato
2005	191	€ 23.722.000,00
2006	140	€ 15.828.880,00
2007	150	€ 19.300.637,00
2008	152	€ 17.181.162,00
2009	92	€ 21.434.827,00

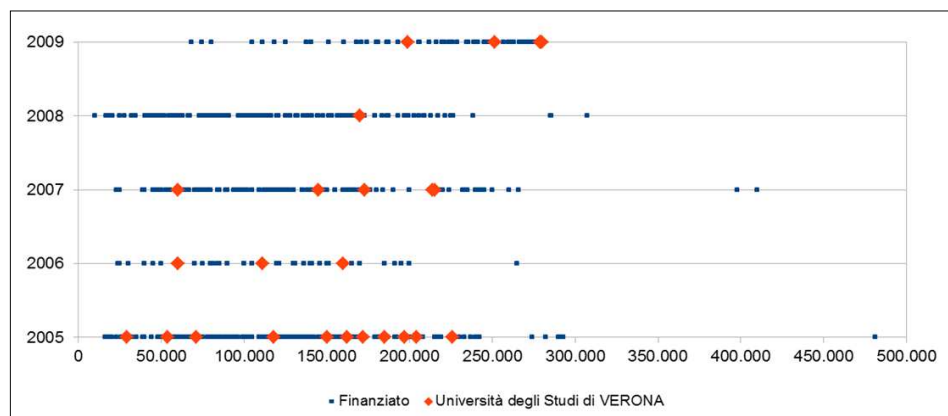

Area 07

anno	n. progetti finanziati	importo € totale finanziato
2005	106	€ 8.064.000,00
2006	66	€ 5.410.390,00
2007	74	€ 7.092.555,00
2008	64	€ 6.242.732,00
2009	25	€ 5.136.751,00

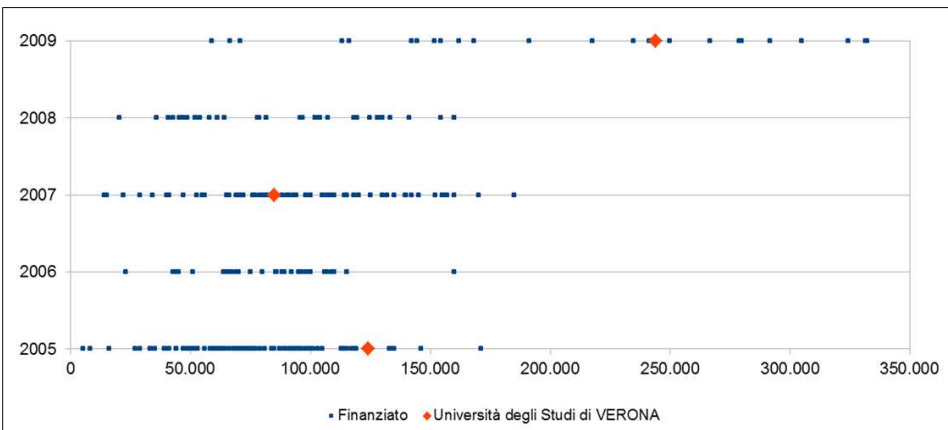

Area 10

anno	n. progetti finanziati	importo € totale finanziato
2005	96	€ 7.370.000,00
2006	61	€ 4.269.200,00
2007	63	€ 5.166.288,00
2008	79	€ 5.700.000,00
2009	56	€ 9.635.507,00

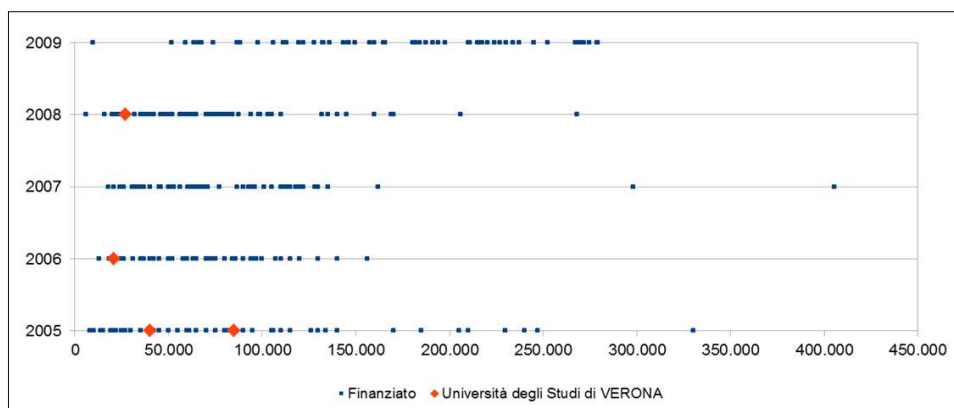

Area 11

anno	n. progetti finanziati	importo € totale finanziato
2005	80	€ 6.314.000,00
2006	57	€ 3.858.700,00
2007	62	€ 4.563.883,00
2008	55	€ 4.599.925,00
2009	38	€ 6.543.057,00

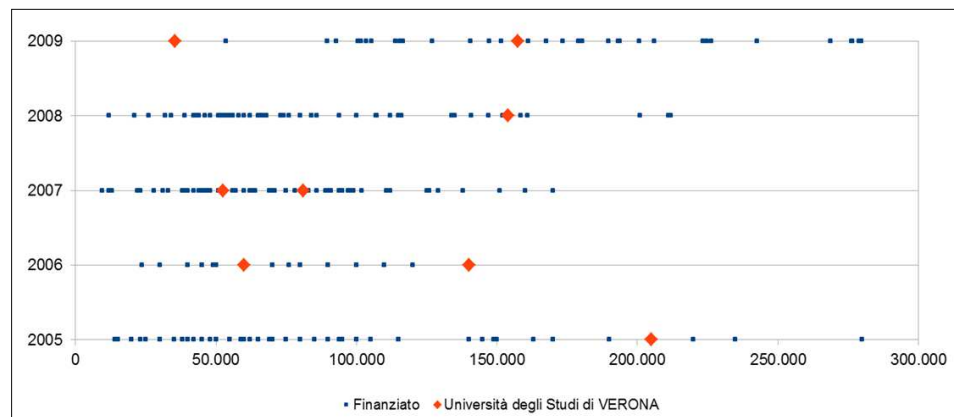

Area 12

anno	n. progetti finanziati	importo € totale finanziato
2005	90	€ 3.921.000,00
2006	63	€ 2.463.000,00
2007	46	€ 2.753.900,00
2008	48	€ 2.863.021,00
2009	25	€ 4.158.679,00

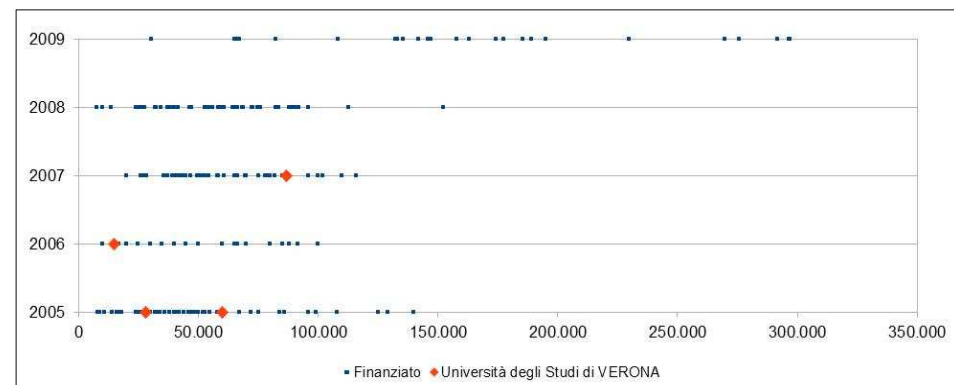

PRIN

Bando anno	n. progetti presentati	n. progetti valutati positivamente	n. progetti finanziati	importo messo a bando	finanziamento assegnato
2005	3115	2454	1173	€ 130.000.000,00	€ 130.700.000,00
2006	3199	2175	806	€ 82.100.000,00	€ 82.100.000,00
2007	3799		887	€ 98.600.000,00	€ 98.600.000,00
2008	3766*	3018	986	€ 95.034.060,00	€ 95.034.060,00
2009				€ 104.940.000,00	€ 104.940.000,00
2010 - 2011				€ 175.462.100,00	

*Progetti valutati collegialmente. I presentati risultano essere 3857

finanziamento ministeriale assegnato														
Bando anno	area 01	area 02	area 03	area 04	area 05	area 06	area 07	area 08	area 09	area 10	area 11	area 12	area 13	area 14
2005	4.883.000	10.884.000	14.275.000	3.960.000	15.932.000	23.722.000	8.064.000	8.372.000	15.161.000	7.370.000	6.314.000	3.921.000	3.921.000	3.921.000
2006	2.709.300	6.469.480	9.433.290	2.463.000	10.172.190	15.828.880	5.410.390	5.410.390	8.776.490	4.269.200	3.858.700	2.463.000	2.463.000	2.372.690
2007	2.875.700	7.059.500	10.555.958	2.826.783	12.492.819	19.222.637	6.972.555	6.410.378	11.836.366	5.166.288	4.563.883	2.753.900	3.152.435	2.710.798
2008	3.145.627	7.388.338	10.058.769	2.895.000	11.837.021	17.181.162	6.242.732	6.078.389	11.093.076	5.700.000	4.599.925	2.863.021	3.100.000	2.851.000
2009														
2010 - 2011	5.790.249	13.159.658	19.178.008	5.351.594	21.739.754	33.285.160	10.896.196	10.790.919	19.125.369	11.036.566	8.913.475	5.579.695	5.351.594	5.263.863

incidenza percentuale del finanziamento per area sul totale assegnato														
Bando anno	area 01	area 02	area 03	area 04	area 05	area 06	area 07	area 08	area 09	area 10	area 11	area 12	area 13	area 14
2005	3,74	8,33	10,92	3,03	12,19	18,15	6,17	6,41	11,60	5,64	4,83	3,00	3,00	3,00
2006	3,30	7,88	11,49	3	12,39	19,28	6,59	6,59	10,69	5,2	4,7	3	3	2,89
2007	2,92	7,16	10,71	2,87	12,67	19,50	7,07	6,50	12,00	5,24	4,63	2,79	3,20	2,75
2008	3,31	7,77	10,58	3,05	12,46	18,08	6,57	6,40	11,67	6,00	4,84	3,01	3,26	3,00
2009														
2010 - 2011	3,30	7,50	10,93	3,05	12,39	18,97	6,21	6,15	10,90	6,29	5,08	3,18	3,05	3,00

Punteggi medi per AREE CUN

DATI NAZIONALI		AREE CUN													
		1	2	3	4	5	6	7	8	9	10	11	12	13	14
2005	n. progetti presentati	74	172	134	90	432	599	283	184	357	232	162	159	180	57
	punteggio medio presentati	87,45	85,52	84,37	88,04	83,11	80,51	83,52	82,93	85,01	85,85	86,74	83,06	75,03	77,40
	n. progetti finanziati	38	61	46	47	140	191	106	53	136	96	80	90	51	38
	punteggio medio finanziato	96,23	95,66	95,65	95,82	96,48	96,55	96,19	95,75	95,81	96,48	96,60	91,26	92,52	83,95
	punteggio minimo per positivi (da bando)	75	75	75	75	75	75	75	75	75	75	75	75	75	75
	punteggio soglia per i finanziamenti	91,67	91,67	91,67	91,67	91,67	91,67	91,67	91,67	91,67	91,67	91,67	83,33	85,00	75,00
2006	n. progetti presentati	88	206	167	89	462	595	264	191	377	227	155	126	181	71
	punteggio medio presentati	84,36	85,27	82,91	79,96	82,72	67,93	79,90	83,41	75,06	86,10	82,23	74,22	74,16	76,62
	n. progetti finanziati	42	45	45	26	96	140	66	38	62	61	57	63	37	28
	punteggio medio finanziato	93,97	95,33	90,04	89,23	95,26	81,64	90,28	96,27	91,80	99,18	94,04	80,19	88,87	87,14
	punteggio minimo per positivi (da bando)	75	75	75	75	75	75	75	75	75	75	75	75	75	75
	punteggio soglia per i finanziamenti	88,33	93,33	88,33	85,00	93,33	78,33	88,33	93,33	85,00	98,33	88,33	75,00	86,67	81,67
2007	n. progetti presentati	93	220	184	109	527	673	334	228	462	259	204	190	221	95
	punteggio medio presentati	85,68	87,05	86,47	83,23	84,72	82,17	84,83	83,88	85,57	86,65	85,42	80,85	78,60	88,33
	n. progetti finanziati	36	38	39	16	117	137	63	40	69	60	58	44	55	31
	punteggio medio finanziato	97,06	96,30	96,82	95,79	97,04	97,30	97,25	97,08	96,51	98,28	97,29	95,18	91,61	91,46
	punteggio minimo per positivi (da bando)	80	80	80	80	80	80	80	80	80	80	80	80	80	80
	punteggio soglia per i finanziamenti	95,00	95,00	95,00	93,33	95,00	95,00	95,00	95,00	95,00	96,67	95,00	91,67	88,33	88,33
2008	n. progetti presentati	102	228	198	113	508	712	319	209	452	268	204	173	192	88
	punteggio medio presentati	88,86	87,37	88,19	86,11	85,86	84,37	87,01	85,13	86,62	88,44	85,86	85,43	81,51	87,77
	n. progetti finanziati	45	58	61	36	152	152	64	56	103	79	55	48	45	32
	punteggio medio finanziato	98,07	97,01	97,10	97,08	97,25	98,48	98,44	97,26	96,68	98,55	98,30	97,61	94,41	97,55
	punteggio minimo per positivi (da bando)	80	80	80	80	80	80	80	80	80	80	80	80	80	80
	punteggio soglia per i finanziamenti	95,00	95,00	95,00	95,00	95,00	96,67	96,67	95,00	95,00	96,67	96,67	95,00	91,67	95,00
2009	n. progetti presentati	nd	nd	nd	nd	nd	nd	nd	nd	nd	nd	nd	nd	nd	nd
	punteggio medio presentati	nd	nd	nd	nd	nd	nd	nd	nd	nd	nd	nd	nd	nd	nd
	n. progetti finanziati	25	31	50	22	72	92	25	22	48	56	38	25	17	20
	punteggio medio finanziato	97,60	98,17	98,87	98,70	99,07	99,40	99,07	99,23	98,72	99,32	99,43	98,43	97,63	97,42
	punteggio minimo per positivi (da bando)	90	90	90	90	90	90	90	90	90	90	90	90	90	90
	punteggio soglia per i finanziamenti	96,67	96,67	96,67	96,67	98,33	98,33	96,67	96,67	96,67	98,33	98,33	98,33	96,67	96,67

Nota: i punteggi espressi in 60/60 relativi ai I Bandi 2005 - 2009 sono stati parametrati alla valutazione attuale 100/100 PRIN 2010 - 2012

Per l'anno 2009, la Commissione garanti ha stabilito di finanziare solo i progetti con punteggio uguale o superiore a 59 (98,33 attualizzato), tranne per le aree 1-2-3-4-7-8-9-13-14 per cui ha considerato anche il 58.

Nelle aree 2-3-7-8-9 ha considerato solo i 58 che avessero come "innovatività" un sottopunteggio di 30

Anno	Area	N. Presentati	N. Finanziati	% successo	Punteggio Minimo (bando)	Punt. Medio Progetti Presentati	Punt. Soglia per il Finanziamento
PRIN 2005	Area CUN 01	74	38	51,4%	75,0	87,5	91,7
	Area CUN 02	172	61	35,5%	75,0	85,5	91,7
	Area CUN 03	134	46	34,3%	75,0	84,4	91,7
	Area CUN 04	90	47	52,2%	75,0	88,0	91,7
	Area CUN 05	432	140	32,4%	75,0	83,1	91,7
	Area CUN 06	599	191	31,9%	75,0	80,5	91,7
	Area CUN 07	283	106	37,5%	75,0	83,5	91,7
	Area CUN 08	184	53	28,8%	75,0	82,9	91,7
	Area CUN 09	357	136	38,1%	75,0	85,0	91,7
	Area CUN 10	232	96	41,4%	75,0	85,9	91,7
	Area CUN 11	162	80	49,4%	75,0	86,7	91,7
	Area CUN 12	159	90	56,6%	75,0	83,1	83,3
	Area CUN 13	180	51	28,3%	75,0	75,0	85,0
	Area CUN 14	57	38	66,7%	75,0	77,4	75,0
PRIN 2006	Area CUN 01	88	42	47,7%	75,0	84,4	88,3
	Area CUN 02	206	45	21,8%	75,0	85,3	93,3
	Area CUN 03	167	45	26,9%	75,0	82,9	88,3
	Area CUN 04	89	26	29,2%	75,0	80,0	85,0
	Area CUN 05	462	96	20,8%	75,0	82,7	93,3
	Area CUN 06	595	140	23,5%	75,0	67,9	78,3
	Area CUN 07	264	66	25,0%	75,0	79,9	88,3
	Area CUN 08	191	38	19,9%	75,0	83,4	93,3
	Area CUN 09	377	62	16,4%	75,0	75,1	85,0
	Area CUN 10	227	61	26,9%	75,0	86,1	98,3
	Area CUN 11	155	57	36,8%	75,0	82,2	88,3
	Area CUN 12	126	63	50,0%	75,0	74,2	75,0
	Area CUN 13	181	37	20,4%	75,0	74,2	86,7
	Area CUN 14	71	28	39,4%	75,0	76,6	81,7
PRIN 2007	Area CUN 01	93	36	38,7%	80,0	85,7	95,0
	Area CUN 02	220	38	17,3%	80,0	87,1	95,0
	Area CUN 03	184	39	21,2%	80,0	86,5	95,0
	Area CUN 04	109	16	14,7%	80,0	83,2	93,3
	Area CUN 05	527	117	22,2%	80,0	84,7	95,0
	Area CUN 06	673	137	20,4%	80,0	82,2	95,0
	Area CUN 07	334	63	18,9%	80,0	84,8	95,0
	Area CUN 08	228	40	17,5%	80,0	83,9	95,0
	Area CUN 09	462	69	14,9%	80,0	85,6	95,0
	Area CUN 10	259	60	23,2%	80,0	86,7	96,7
	Area CUN 11	204	58	28,4%	80,0	85,4	95,0
	Area CUN 12	190	44	23,2%	80,0	80,9	91,7
	Area CUN 13	221	55	24,9%	80,0	78,6	88,3
	Area CUN 14	95	31	32,6%	80,0	88,3	88,3
PRIN 2008	Area CUN 01	102	45	44,1%	80,0	88,9	95,0
	Area CUN 02	228	58	25,4%	80,0	87,4	95,0
	Area CUN 03	199	61	30,7%	80,0	88,2	95,0
	Area CUN 04	113	36	31,9%	80,0	86,1	95,0
	Area CUN 05	508	152	29,9%	80,0	85,9	95,0
	Area CUN 06	712	152	21,3%	80,0	84,4	96,7
	Area CUN 07	319	64	20,1%	80,0	87,0	96,7
	Area CUN 08	209	56	26,8%	80,0	85,1	95,0
	Area CUN 09	452	103	22,8%	80,0	86,6	95,0
	Area CUN 10	268	79	29,5%	80,0	88,4	96,7
	Area CUN 11	204	55	27,0%	80,0	85,9	96,7
	Area CUN 12	173	48	27,7%	80,0	85,4	95,0
	Area CUN 13	192	45	23,4%	80,0	81,5	91,7
	Area CUN 14	88	32	36,4%	80,0	87,8	95,0

**Numero progetti presentati / finanziati e % di successo
PRIN 2005**

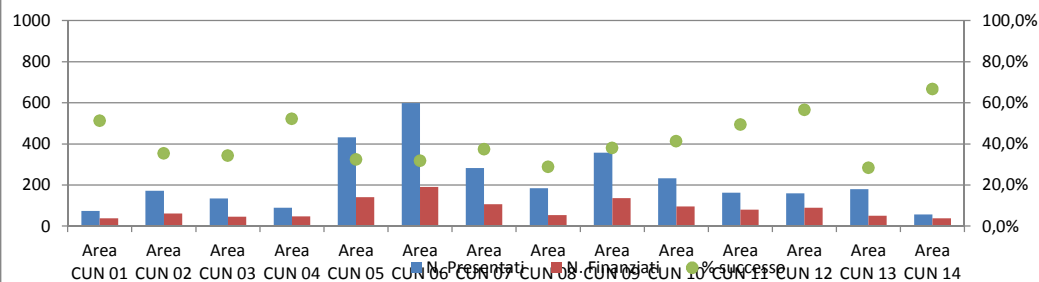

**Numero progetti presentati / finanziati e % di successo
PRIN 2006**

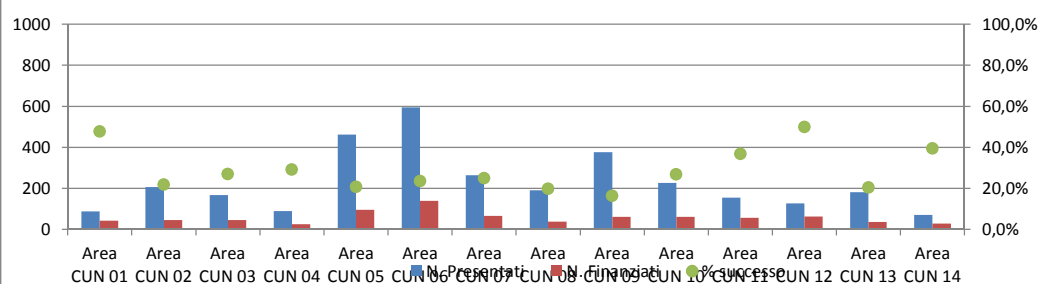

**Numero progetti presentati / finanziati e % di successo
PRIN 2007**

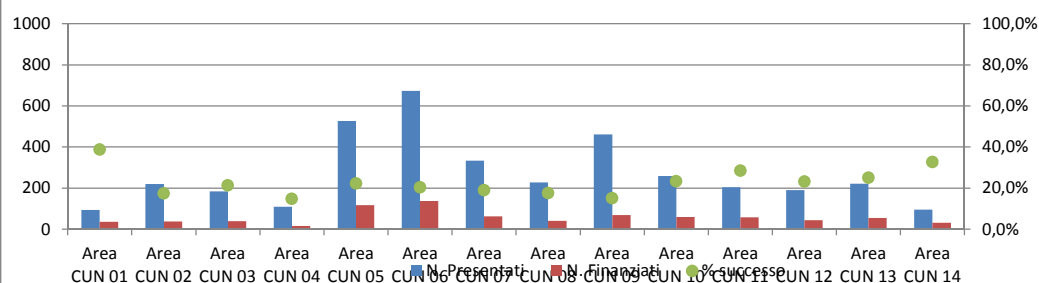

**Numero progetti presentati / finanziati e % di successo
PRIN 2008**

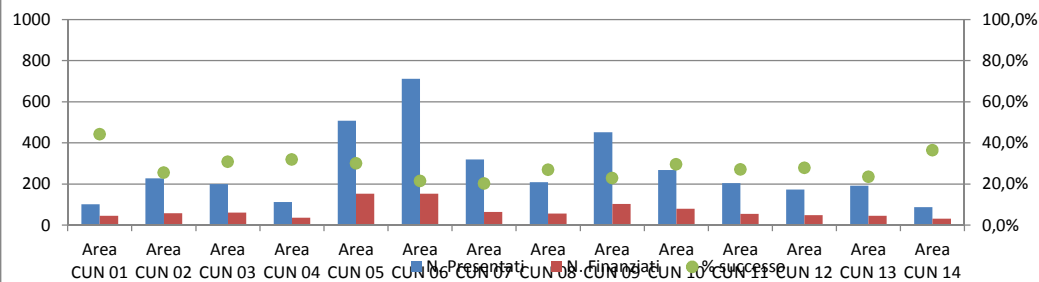

**Punteggio minimo, Media progetti valutati e Soglia per finanziamento
PRIN 2005**

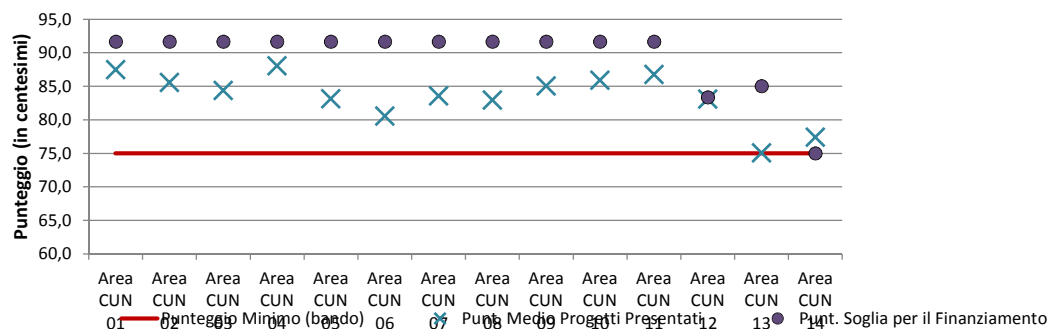

**Punteggio minimo, Media progetti valutati e Soglia per finanziamento
PRIN 2006**

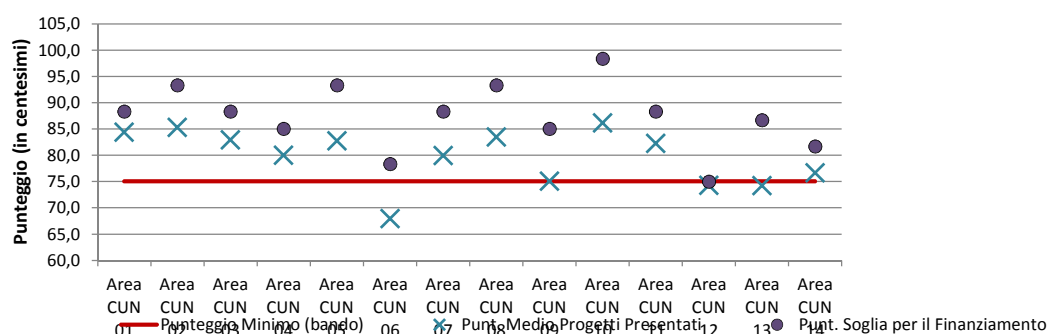

**Punteggio minimo, Media progetti valutati e Soglia per finanziamento
PRIN 2007**

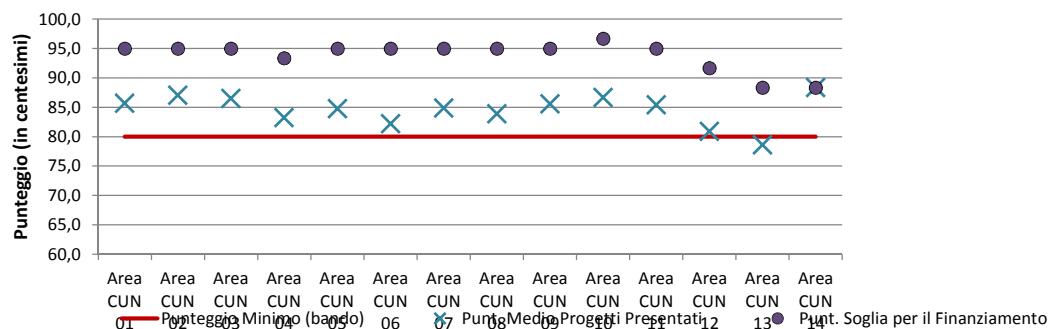

**Punteggio minimo, Media progetti valutati e Soglia per finanziamento
PRIN 2008**

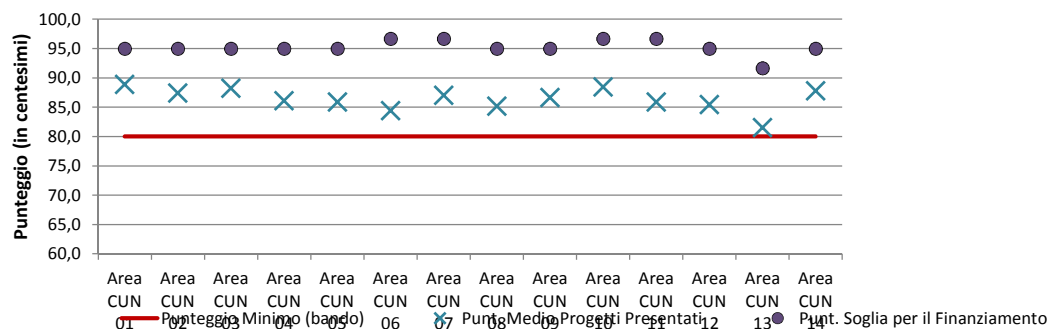

Area CUN 01													
Punteggio 60emi	Punteggio 100emi	Frequenza 2005	Frequenza 2006	Frequenza 2008	Cumulata 2005	Cumulata 2006	Cumulata 2008	Freq. % 2005	Freq % 2006	Freq % 2008	Cumulata % 2005	Cumulata % 2006	Cumulata % 2008
60	100,0	5	0	19	74	88	102	6,8%	0,0%	18,6%	100,0%	100,0%	100,0%
59	98,3	7	11	9	69	88	83	9,5%	12,5%	8,8%	93,2%	100,0%	81,4%
58	96,7	17	6	9	62	77	74	23,0%	6,8%	8,8%	83,8%	87,5%	72,5%
57	95,0	0	5	7	45	71	65	0,0%	5,7%	6,9%	60,8%	80,7%	63,7%
56	93,3	0	5	6	45	66	58	0,0%	5,7%	5,9%	60,8%	75,0%	56,9%
55	91,7	9	3	5	45	61	52	12,2%	3,4%	4,9%	60,8%	69,3%	51,0%
54	90,0	4	5	9	36	58	47	5,4%	5,7%	8,8%	48,6%	65,9%	46,1%
53	88,3	5	7	3	32	53	38	6,8%	8,0%	2,9%	43,2%	60,2%	37,3%
52	86,7	5	0	4	27	46	35	6,8%	0,0%	3,9%	36,5%	52,3%	34,3%
51	85,0	2	0	3	22	46	31	2,7%	0,0%	2,9%	29,7%	52,3%	30,4%
50	83,3	2	3	4	20	46	28	2,7%	3,4%	3,9%	27,0%	52,3%	27,5%
49	81,7	0	3	1	18	43	24	0,0%	3,4%	1,0%	24,3%	48,9%	23,5%
48	80,0	1	9	6	18	40	23	1,4%	10,2%	5,9%	24,3%	45,5%	22,5%
47	78,3	3	4	3	17	31	17	4,1%	4,5%	2,9%	23,0%	35,2%	16,7%
46	76,7	0	8	0	14	27	14	0,0%	9,1%	0,0%	18,9%	30,7%	13,7%
45	75,0	3	3	3	14	19	14	4,1%	3,4%	2,9%	18,9%	21,6%	13,7%
44	73,3	1	9	1	11	16	11	1,4%	10,2%	1,0%	14,9%	18,2%	10,8%
43	71,7	1	1	1	10	7	10	1,4%	1,1%	1,0%	13,5%	8,0%	9,8%
42	70,0	0	2	2	9	6	9	0,0%	2,3%	2,0%	12,2%	6,8%	8,8%
41	68,3	0	0	1	9	4	7	0,0%	0,0%	1,0%	12,2%	4,5%	6,9%
40	66,7	3	1	2	9	4	6	4,1%	1,1%	2,0%	12,2%	4,5%	5,9%
39	65,0	0	0	0	6	3	4	0,0%	0,0%	0,0%	8,1%	3,4%	3,9%
38	63,3	2	1	0	6	3	4	2,7%	1,1%	0,0%	8,1%	3,4%	3,9%
37	61,7	1	0	1	4	2	4	1,4%	0,0%	1,0%	5,4%	2,3%	3,9%
36	60,0	0	0	0	3	2	3	0,0%	0,0%	0,0%	4,1%	2,3%	2,9%
35	58,3	1	1	0	3	2	3	1,4%	1,1%	0,0%	4,1%	2,3%	2,9%
34	56,7	1	0	1	2	1	3	1,4%	0,0%	1,0%	2,7%	1,1%	2,9%
33	55,0	1	0	0	1	1	2	1,4%	0,0%	0,0%	1,4%	1,1%	2,0%
32	53,3	0	0	0	0	1	2	0,0%	0,0%	0,0%	0,0%	1,1%	2,0%
31	51,7	0	0	0	0	1	2	0,0%	0,0%	0,0%	0,0%	1,1%	2,0%
30	50,0	0	1	0	0	1	2	0,0%	1,1%	0,0%	0,0%	1,1%	2,0%
29	48,3	0	0	0	0	0	2	0,0%	0,0%	0,0%	0,0%	0,0%	2,0%
28	46,7	0	0	0	0	0	2	0,0%	0,0%	0,0%	0,0%	0,0%	2,0%
27	45,0	0	0	1	0	0	2	0,0%	0,0%	1,0%	0,0%	0,0%	2,0%
26	43,3	0	0	1	0	0	1	0,0%	0,0%	1,0%	0,0%	0,0%	1,0%
25	41,7	0	0	0	0	0	0	0,0%	0,0%	0,0%	0,0%	0,0%	0,0%
24	40,0	0	0	0	0	0	0	0,0%	0,0%	0,0%	0,0%	0,0%	0,0%
23	38,3	0	0	0	0	0	0	0,0%	0,0%	0,0%	0,0%	0,0%	0,0%
22	36,7	0	0	0	0	0	0	0,0%	0,0%	0,0%	0,0%	0,0%	0,0%
21	35,0	0	0	0	0	0	0	0,0%	0,0%	0,0%	0,0%	0,0%	0,0%
20	33,3	0	0	0	0	0	0	0,0%	0,0%	0,0%	0,0%	0,0%	0,0%
19	31,7	0	0	0	0	0	0	0,0%	0,0%	0,0%	0,0%	0,0%	0,0%
18	30,0	0	0	0	0	0	0	0,0%	0,0%	0,0%	0,0%	0,0%	0,0%
17	28,3	0	0	0	0	0	0	0,0%	0,0%	0,0%	0,0%	0,0%	0,0%
16	26,7	0	0	0	0	0	0	0,0%	0,0%	0,0%	0,0%	0,0%	0,0%
15	25,0	0	0	0	0	0	0	0,0%	0,0%	0,0%	0,0%	0,0%	0,0%
14	23,3	0	0	0	0	0	0	0,0%	0,0%	0,0%	0,0%	0,0%	0,0%
13	21,7	0	0	0	0	0	0	0,0%	0,0%	0,0%	0,0%	0,0%	0,0%
12	20,0	0	0	0	0	0	0	0,0%	0,0%	0,0%	0,0%	0,0%	0,0%
11	18,3	0	0	0	0	0	0	0,0%	0,0%	0,0%	0,0%	0,0%	0,0%
10	16,7	0	0	0	0	0	0	0,0%	0,0%	0,0%	0,0%	0,0%	0,0%
9	15,0	0	0	0	0	0	0	0,0%	0,0%	0,0%	0,0%	0,0%	0,0%
8	13,3	0	0	0	0	0	0	0,0%	0,0%	0,0%	0,0%	0,0%	0,0%
7	11,7	0	0	0	0	0	0	0,0%	0,0%	0,0%	0,0%	0,0%	0,0%
6	10,0	0	0	0	0	0	0	0,0%	0,0%	0,0%	0,0%	0,0%	0,0%
5	8,3	0	0	0	0	0	0	0,0%	0,0%	0,0%	0,0%	0,0%	0,0%
4	6,7	0	0	0	0	0	0	0,0%	0,0%	0,0%	0,0%	0,0%	0,0%
3	5,0	0	0	0	0	0	0	0,0%	0,0%	0,0%	0,0%	0,0%	0,0%
2	3,3	0	0	0	0	0	0	0,0%	0,0%	0,0%	0,0%	0,0%	0,0%
1	1,7	0	0	0	0	0	0	0,0%	0,0%	0,0%	0,0%	0,0%	0,0%
0	0,0	0	0	0	0	0	0	0,0%	0,0%	0,0%	0,0%	0,0%	0,0%
Totale		74	88	102				100,0%	100,0%	100,0%			

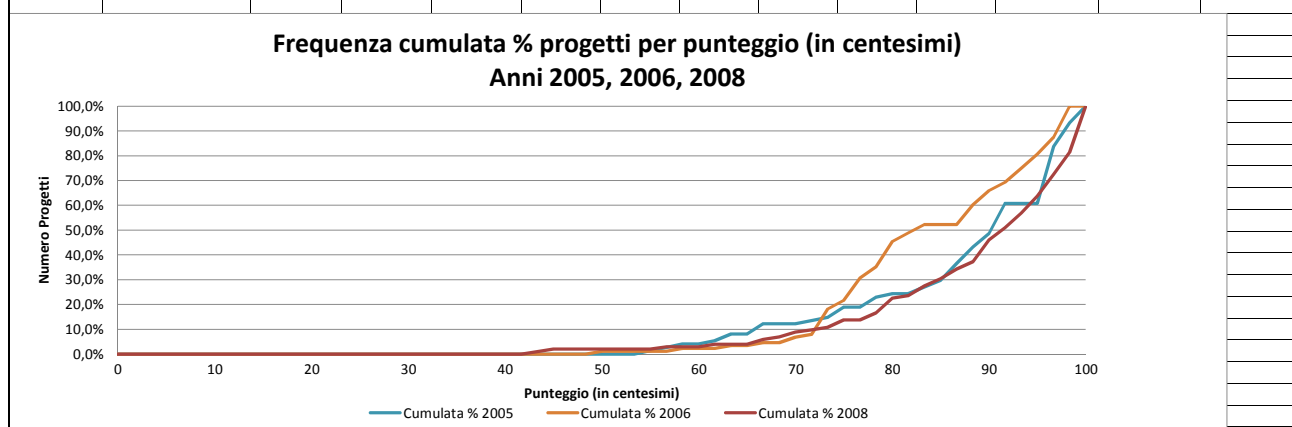
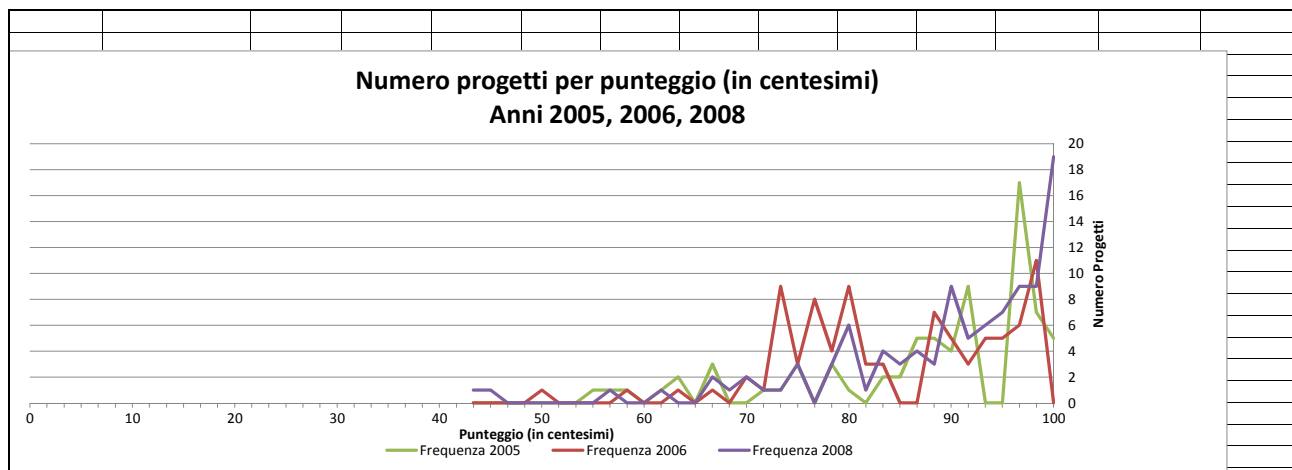

2005

Progetti presentati: 74

Progetti finanziati: 38

Soglia x finanziamento: 91; mediana soglia finanziamento: 96

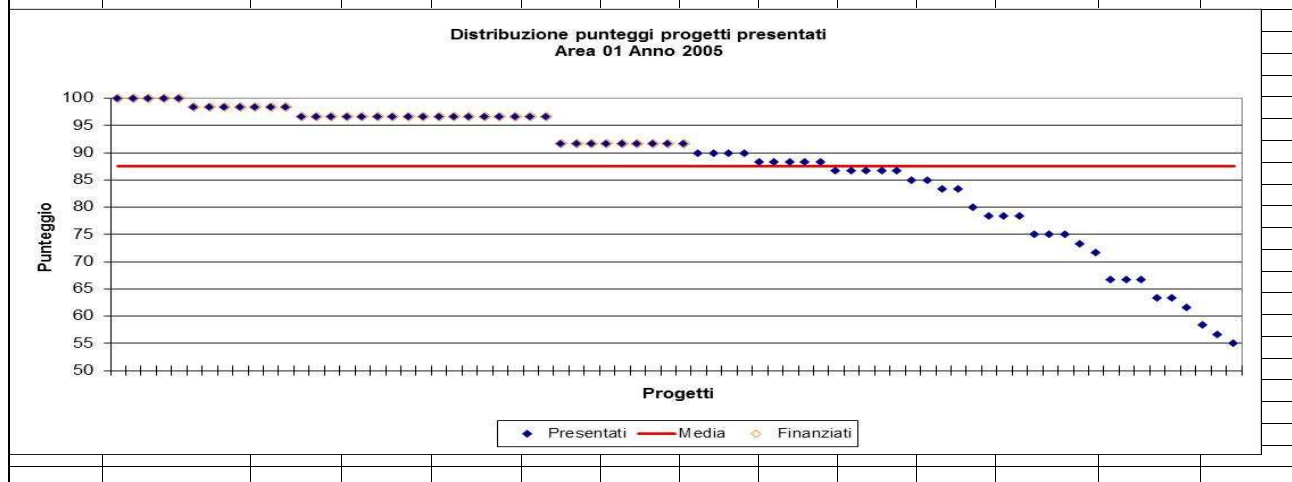

Distribuzione punteggi progetti presentati
Area 01 Anno 2006

The graph displays the distribution of scores for projects presented in Area 01 for the year 2006. The Y-axis represents the score (Punteggio) from 45 to 100, and the X-axis represents the projects (Progetti). A horizontal red line indicates the average score (Media) at approximately 84. The 'Finanziati' (Funded) projects, marked with orange diamonds, are concentrated at the top of the chart, with scores mostly above 90. The 'Presentati' (Submitted) projects, marked with blue diamonds, show a broader distribution, starting around 83 and ending near 50.

**Distribuzione punteggi progetti presentati
Area 01 Anno 2008**

The chart displays the distribution of scores for projects presented and funded in Area 01 for the year 2008. The Y-axis represents the score (Punteggio) from 40 to 100, and the X-axis represents the projects (Progetti). The 'Finanziati' (Funded) projects are represented by orange diamonds, mostly clustered at the top (90-100). The 'Presentati' (Submitted) projects are represented by blue diamonds, showing a wider distribution from approximately 90 down to below 45. A red line indicates the 'Media' (Average) score, which is approximately 89.

Category	Score Range (Approximate)	Count (Approximate)
Finanziati	90 - 100	25
Presentati	40 - 100	55
Media	89	1

[illegible]

Area CUN 05

Punteggio 60emi	Punteggio 100emi	Frequenza 2005	Frequenza 2006	Frequenza 2008	Cumulata 2005	Cumulata 2006	Cumulata 2008	Freq. % 2005	Freq % 2006	Freq % 2008	Cumulata % 2005	Cumulata % 2006	Cumulata % 2008
60	100,0	23	7	34	432	462	508	5,3%	1,5%	6,7%	100,0%	100,0%	100,0%
59	98,3	25	6	33	409	455	474	5,8%	1,3%	6,5%	94,7%	98,5%	93,3%
58	96,7	63	13	36	384	449	441	14,6%	2,8%	7,1%	88,9%	97,2%	86,8%
57	95,0	0	39	48	321	436	405	0,0%	8,4%	9,4%	74,3%	94,4%	79,7%
56	93,3	0	31	28	321	397	357	0,0%	6,7%	5,5%	74,3%	85,9%	70,3%
55	91,7	29	23	26	321	366	329	6,7%	5,0%	5,1%	74,3%	79,2%	64,8%
54	90,0	32	22	35	292	343	303	7,4%	4,8%	6,9%	67,6%	74,2%	59,6%
53	88,3	17	22	41	260	321	268	3,9%	4,8%	8,1%	60,2%	69,5%	52,8%
52	86,7	30	28	25	243	299	227	6,9%	6,1%	4,9%	56,3%	64,7%	44,7%
51	85,0	18	28	21	213	271	202	4,2%	6,1%	4,1%	49,3%	58,7%	39,8%
50	83,3	24	44	30	195	243	181	5,6%	9,5%	5,9%	45,1%	52,6%	35,6%
49	81,7	13	22	21	171	199	151	3,0%	4,8%	4,1%	39,6%	43,1%	29,7%
48	80,0	20	35	21	158	177	130	4,6%	7,6%	4,1%	36,6%	38,3%	25,6%
47	78,3	14	22	12	138	142	109	3,2%	4,8%	2,4%	31,9%	30,7%	21,5%
46	76,7	11	15	9	124	120	97	2,5%	3,2%	1,8%	28,7%	26,0%	19,1%
45	75,0	14	27	9	113	105	88	3,2%	5,8%	1,8%	26,2%	22,7%	17,3%
44	73,3	7	17	11	99	78	79	1,6%	3,7%	2,2%	22,9%	16,9%	15,6%
43	71,7	12	7	8	92	61	68	2,8%	1,5%	1,6%	21,3%	13,2%	13,4%
42	70,0	9	12	7	80	54	60	2,1%	2,6%	1,4%	18,5%	11,7%	11,8%
41	68,3	9	5	7	71	42	53	2,1%	1,1%	1,4%	16,4%	9,1%	10,4%
40	66,7	14	9	9	62	37	46	3,2%	1,9%	1,8%	14,4%	8,0%	9,1%
39	65,0	7	1	4	48	28	37	1,6%	0,2%	0,8%	11,1%	6,1%	7,3%
38	63,3	4	2	6	41	27	33	0,9%	0,4%	1,2%	9,5%	5,8%	6,5%
37	61,7	3	1	2	37	25	27	0,7%	0,2%	0,4%	8,6%	5,4%	5,3%
36	60,0	6	7	1	34	24	25	1,4%	1,5%	0,2%	7,9%	5,2%	4,9%
35	58,3	8	6	5	28	17	24	1,9%	1,3%	1,0%	6,5%	3,7%	4,7%
34	56,7	3	0	0	20	11	19	0,7%	0,0%	0,0%	4,6%	2,4%	3,7%
33	55,0	2	2	3	17	11	19	0,5%	0,4%	0,6%	3,9%	2,4%	3,7%
32	53,3	4	3	5	15	9	16	0,9%	0,6%	1,0%	3,5%	1,9%	3,1%
31	51,7	2	0	5	11	6	11	0,5%	0,0%	1,0%	2,5%	1,3%	2,2%
30	50,0	1	2	1	9	6	6	0,2%	0,4%	0,2%	2,1%	1,3%	1,2%
29	48,3	1	0	1	8	4	5	0,2%	0,0%	0,2%	1,9%	0,9%	1,0%
28	46,7	1	1	1	7	4	4	0,2%	0,2%	0,2%	1,6%	0,9%	0,8%
27	45,0	1	0	1	6	3	3	0,2%	0,0%	0,2%	1,4%	0,6%	0,6%
26	43,3	0	0	1	5	3	2	0,0%	0,0%	0,2%	1,2%	0,6%	0,4%
25	41,7	1	0	0	5	3	1	0,2%	0,0%	0,0%	1,2%	0,6%	0,2%
24	40,0	1	0	0	4	3	1	0,2%	0,0%	0,0%	0,9%	0,6%	0,2%
23	38,3	0	0	0	3	3	1	0,0%	0,0%	0,0%	0,7%	0,6%	0,2%
22	36,7	0	1	0	3	3	1	0,0%	0,2%	0,0%	0,7%	0,6%	0,2%
21	35,0	1	0	0	3	2	1	0,2%	0,0%	0,0%	0,7%	0,4%	0,2%
20	33,3	1	2	0	2	2	1	0,2%	0,4%	0,0%	0,5%	0,4%	0,2%
19	31,7	0	0	0	1	0	1	0,0%	0,0%	0,0%	0,2%	0,0%	0,2%
18	30,0	0	0	0	1	0	1	0,0%	0,0%	0,0%	0,2%	0,0%	0,2%
17	28,3	0	0	0	1	0	1	0,0%	0,0%	0,0%	0,2%	0,0%	0,2%
16	26,7	0	0	1	1	0	1	0,0%	0,0%	0,2%	0,2%	0,0%	0,2%
15	25,0	0	0	0	1	0	0	0,0%	0,0%	0,0%	0,2%	0,0%	0,0%
14	23,3	1	0	0	1	0	0	0,2%	0,0%	0,0%	0,2%	0,0%	0,0%
13	21,7	0	0	0	0	0	0	0,0%	0,0%	0,0%	0,0%	0,0%	0,0%
12	20,0	0	0	0	0	0	0	0,0%	0,0%	0,0%	0,0%	0,0%	0,0%
11	18,3	0	0	0	0	0	0	0,0%	0,0%	0,0%	0,0%	0,0%	0,0%
10	16,7	0	0	0	0	0	0	0,0%	0,0%	0,0%	0,0%	0,0%	0,0%
9	15,0	0	0	0	0	0	0	0,0%	0,0%	0,0%	0,0%	0,0%	0,0%
8	13,3	0	0	0	0	0	0	0,0%	0,0%	0,0%	0,0%	0,0%	0,0%
7	11,7	0	0	0	0	0	0	0,0%	0,0%	0,0%	0,0%	0,0%	0,0%
6	10,0	0	0	0	0	0	0	0,0%	0,0%	0,0%	0,0%	0,0%	0,0%
5	8,3	0	0	0	0	0	0	0,0%	0,0%	0,0%	0,0%	0,0%	0,0%
4	6,7	0	0	0	0	0	0	0,0%	0,0%	0,0%	0,0%	0,0%	0,0%
3	5,0	0	0	0	0	0	0	0,0%	0,0%	0,0%	0,0%	0,0%	0,0%
2	3,3	0	0	0	0	0	0	0,0%	0,0%	0,0%	0,0%	0,0%	0,0%
1	1,7	0	0	0	0	0	0	0,0%	0,0%	0,0%	0,0%	0,0%	0,0%
0	0,0	0	0	0	0	0	0	0,0%	0,0%	0,0%	0,0%	0,0%	0,0%
Totale		432	462	508				100,0%	100,0%	100,0%			

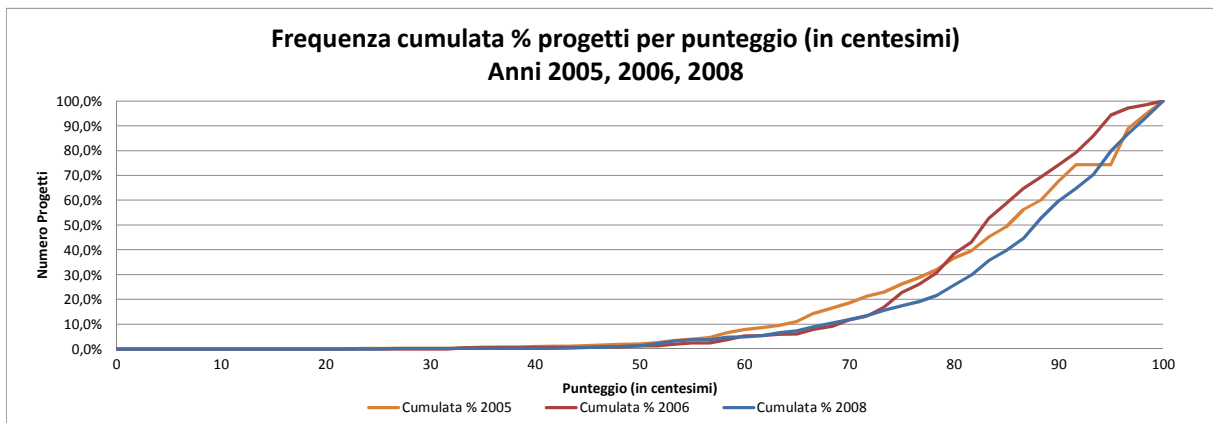
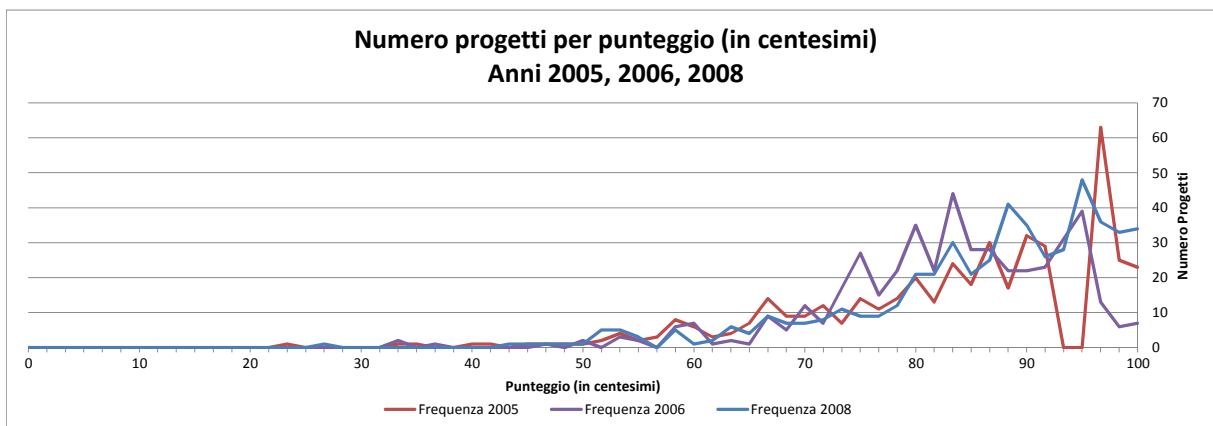

2005

Progetti presentati: 431

Progetti finanziati: 140

Soglia x finanziamento: 91; mediana soglia finanziamento: 96,6

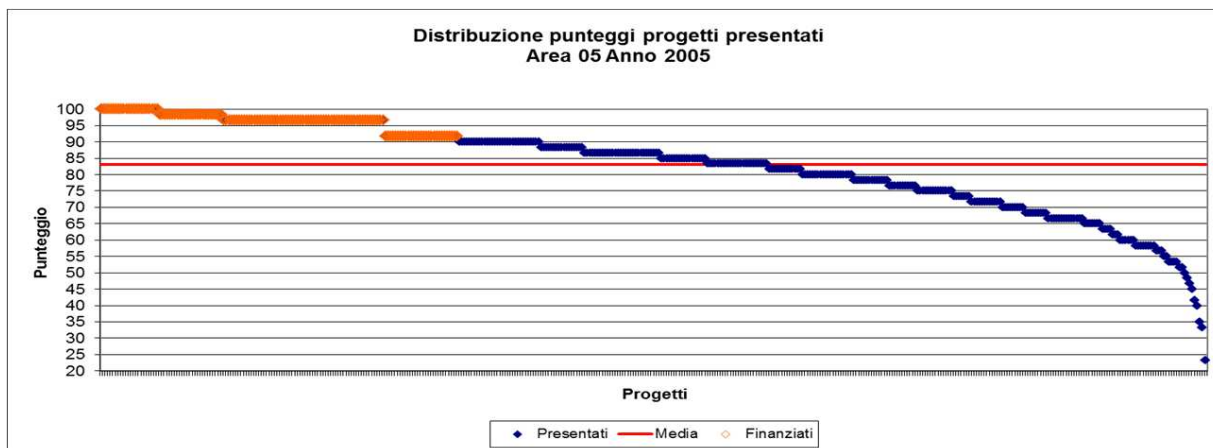

2006

Progetti presentati: 460

Progetti finanziati: 93

Soglia x finanziamento: 95; mediana soglia finanziamento: 95

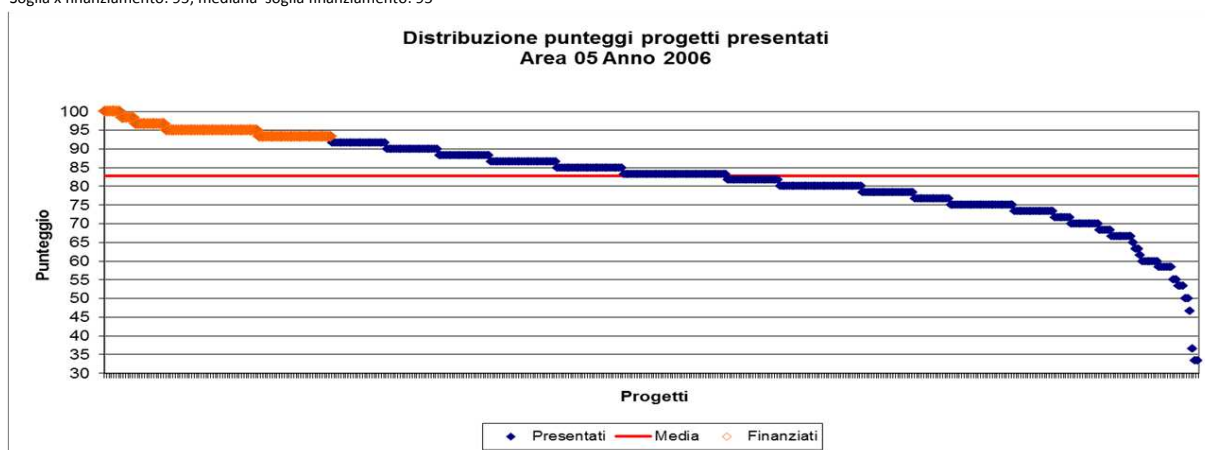

2008

Progetti presentati: 507

Progetti finanziati: 150

Soglia x finanziamento: 95; mediana soglia finanziamento: 96,6

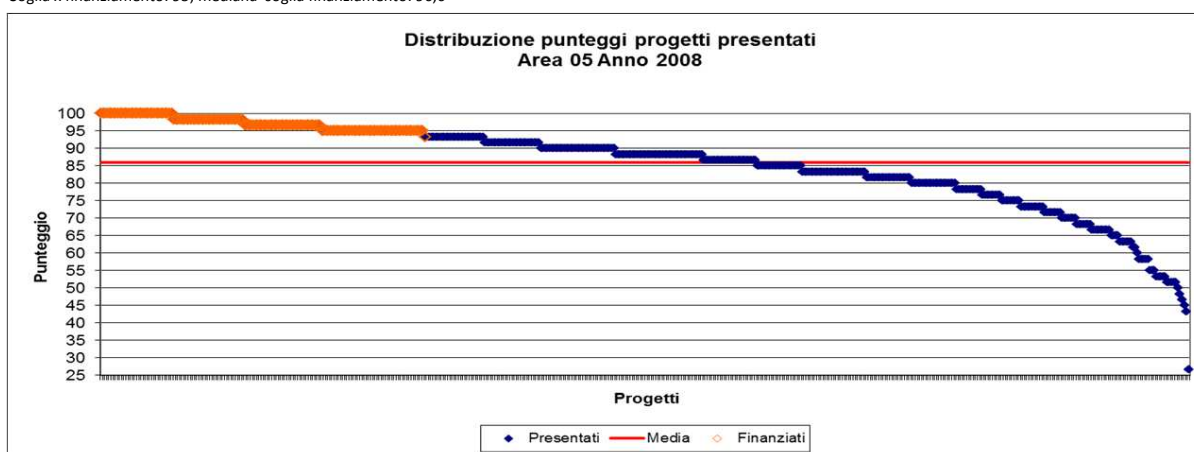

Dati cumulativi (media) Area 5

Progetti presentati: 466

Progetti finanziati: 128

Soglia x finanziamento: 93; mediana soglia finanziamento: 96

Area CUN 06

Punteggio 60emi	Punteggio 100emi	Frequenza 2005	Frequenza 2006	Frequenza 2008	Cumulata 2005	Cumulata 2006	Cumulata 2008	Freq. % 2005	Freq % 2006	Freq % 2008	Cumulata % 2005	Cumulata % 2006	Cumulata % 2008
60	100,0	41	0	58	599	595	712	6,8%	0,0%	8,1%	100,0%	100,0%	100,0%
59	98,3	34	0	48	558	595	654	5,7%	0,0%	6,7%	93,2%	100,0%	91,9%
58	96,7	73	0	45	524	595	606	12,2%	0,0%	6,3%	87,5%	100,0%	85,1%
57	95,0	0	0	64	451	595	561	0,0%	0,0%	9,0%	75,3%	100,0%	78,8%
56	93,3	0	2	35	451	595	497	0,0%	0,3%	4,9%	75,3%	100,0%	69,8%
55	91,7	43	2	45	451	593	462	7,2%	0,3%	6,3%	75,3%	99,7%	64,9%
54	90,0	27	4	42	408	591	417	4,5%	0,7%	5,9%	68,1%	99,3%	58,6%
53	88,3	37	5	42	381	587	375	6,2%	0,8%	5,9%	63,6%	98,7%	52,7%
52	86,7	29	6	18	344	582	333	4,8%	1,0%	2,5%	57,4%	97,8%	46,8%
51	85,0	20	12	32	315	576	315	3,3%	2,0%	4,5%	52,6%	96,8%	44,2%
50	83,3	32	11	37	295	564	283	5,3%	1,8%	5,2%	49,2%	94,8%	39,7%
49	81,7	18	26	26	263	553	246	3,0%	4,4%	3,7%	43,9%	92,9%	34,6%
48	80,0	22	23	33	245	527	220	3,7%	3,9%	4,6%	40,9%	88,6%	30,9%
47	78,3	13	49	19	223	504	187	2,2%	8,2%	2,7%	37,2%	84,7%	26,3%
46	76,7	16	17	11	210	455	168	2,7%	2,9%	1,5%	35,1%	76,5%	23,6%
45	75,0	19	31	23	194	438	157	3,2%	5,2%	3,2%	32,4%	73,6%	22,1%
44	73,3	27	31	8	175	407	134	4,5%	5,2%	1,1%	29,2%	68,4%	18,8%
43	71,7	12	33	19	148	376	126	2,0%	5,5%	2,7%	24,7%	63,2%	17,7%
42	70,0	12	44	11	136	343	107	2,0%	7,4%	1,5%	22,7%	57,6%	15,0%
41	68,3	9	29	8	124	299	96	1,5%	4,9%	1,1%	20,7%	50,3%	13,5%
40	66,7	21	34	12	115	270	88	3,5%	5,7%	1,7%	19,2%	45,4%	12,4%
39	65,0	7	35	4	94	236	76	1,2%	5,9%	0,6%	15,7%	39,7%	10,7%
38	63,3	9	25	9	87	201	72	1,5%	4,2%	1,3%	14,5%	33,8%	10,1%
37	61,7	7	27	3	78	176	63	1,2%	4,5%	0,4%	13,0%	29,6%	8,8%
36	60,0	5	21	5	71	149	60	0,8%	3,5%	0,7%	11,9%	25,0%	8,4%
35	58,3	7	23	12	66	128	55	1,2%	3,9%	1,7%	11,0%	21,5%	7,7%
34	56,7	5	13	4	59	105	43	0,8%	2,2%	0,6%	9,8%	17,6%	6,0%
33	55,0	7	27	5	54	92	39	1,2%	4,5%	0,7%	9,0%	15,5%	5,5%
32	53,3	1	13	4	47	65	34	0,2%	2,2%	0,6%	7,8%	10,9%	4,8%
31	51,7	2	12	3	46	52	30	0,3%	2,0%	0,4%	7,7%	8,7%	4,2%
30	50,0	11	3	8	44	40	27	1,8%	0,5%	1,1%	7,3%	6,7%	3,8%
29	48,3	3	13	2	33	37	19	0,5%	2,2%	0,3%	5,5%	6,2%	2,7%
28	46,7	1	6	2	30	24	17	0,2%	1,0%	0,3%	5,0%	4,0%	2,4%
27	45,0	3	3	1	29	18	15	0,5%	0,5%	0,1%	4,8%	3,0%	2,1%
26	43,3	2	0	1	26	15	14	0,3%	0,0%	0,1%	4,3%	2,5%	2,0%
25	41,7	2	0	1	24	15	13	0,3%	0,0%	0,1%	4,0%	2,5%	1,8%
24	40,0	0	0	2	22	15	12	0,0%	0,0%	0,3%	3,7%	2,5%	1,7%
23	38,3	1	3	1	22	15	10	0,2%	0,5%	0,1%	3,7%	2,5%	1,4%
22	36,7	1	2	2	21	12	9	0,2%	0,3%	0,3%	3,5%	2,0%	1,3%
21	35,0	1	10	0	20	10	7	0,2%	1,7%	0,0%	3,3%	1,7%	1,0%
20	33,3	4	0	2	19	0	7	0,7%	0,0%	0,3%	3,2%	0,0%	1,0%
19	31,7	1	0	0	15	0	5	0,2%	0,0%	0,0%	2,5%	0,0%	0,7%
18	30,0	1	0	1	14	0	5	0,2%	0,0%	0,1%	2,3%	0,0%	0,7%
17	28,3	1	0	0	13	0	4	0,2%	0,0%	0,0%	2,2%	0,0%	0,6%
16	26,7	1	0	1	12	0	4	0,2%	0,0%	0,1%	2,0%	0,0%	0,6%
15	25,0	2	0	2	11	0	3	0,3%	0,0%	0,3%	1,8%	0,0%	0,4%
14	23,3	1	0	0	9	0	1	0,2%	0,0%	0,0%	1,5%	0,0%	0,1%
13	21,7	0	0	0	8	0	1	0,0%	0,0%	0,0%	1,3%	0,0%	0,1%
12	20,0	3	0	1	8	0	1	0,5%	0,0%	0,1%	1,3%	0,0%	0,1%
11	18,3	2	0	0	5	0	0	0,3%	0,0%	0,0%	0,8%	0,0%	0,0%
10	16,7	1	0	0	3	0	0	0,2%	0,0%	0,0%	0,5%	0,0%	0,0%
9	15,0	0	0	0	2	0	0	0,0%	0,0%	0,0%	0,3%	0,0%	0,0%
8	13,3	1	0	0	2	0	0	0,2%	0,0%	0,0%	0,3%	0,0%	0,0%
7	11,7	1	0	0	1	0	0	0,2%	0,0%	0,0%	0,2%	0,0%	0,0%
6	10,0	0	0	0	0	0	0	0,0%	0,0%	0,0%	0,0%	0,0%	0,0%
5	8,3	0	0	0	0	0	0	0,0%	0,0%	0,0%	0,0%	0,0%	0,0%
4	6,7	0	0	0	0	0	0	0,0%	0,0%	0,0%	0,0%	0,0%	0,0%
3	5,0	0	0	0	0	0	0	0,0%	0,0%	0,0%	0,0%	0,0%	0,0%
2	3,3	0	0	0	0	0	0	0,0%	0,0%	0,0%	0,0%	0,0%	0,0%
1	1,7	0	0	0	0	0	0	0,0%	0,0%	0,0%	0,0%	0,0%	0,0%
0	0,0	0	0	0	0	0	0	0,0%	0,0%	0,0%	0,0%	0,0%	0,0%
Totale		599	595	712				100,0%	100,0%	100,0%			

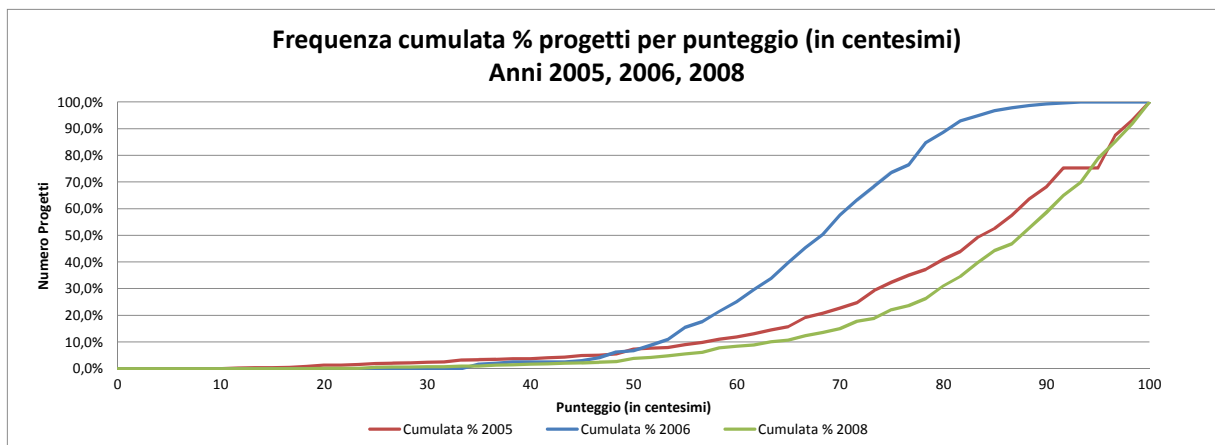
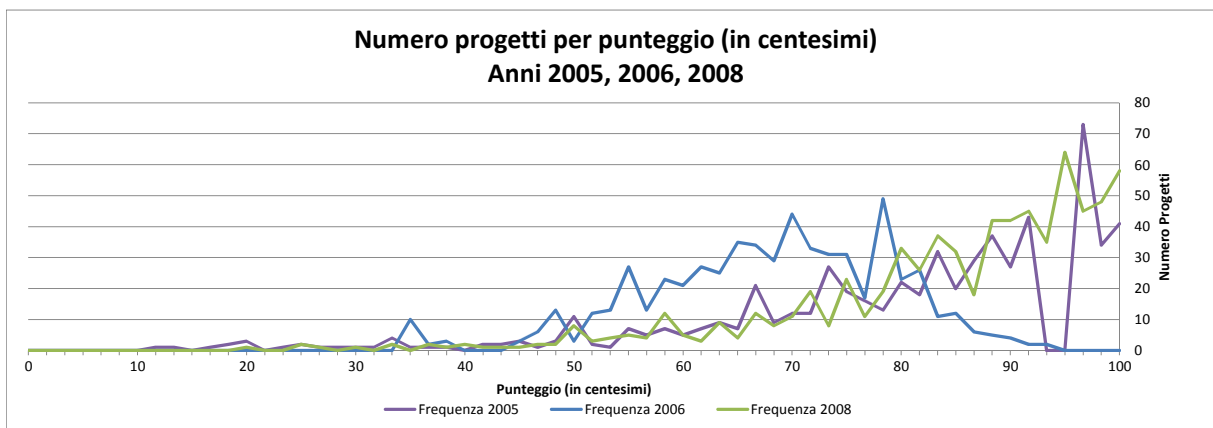

2005

Progetti presentati: 559

Progetti finanziati: 218

Soglia x finanziamento: 90; mediana soglia finanziamento: 96,6

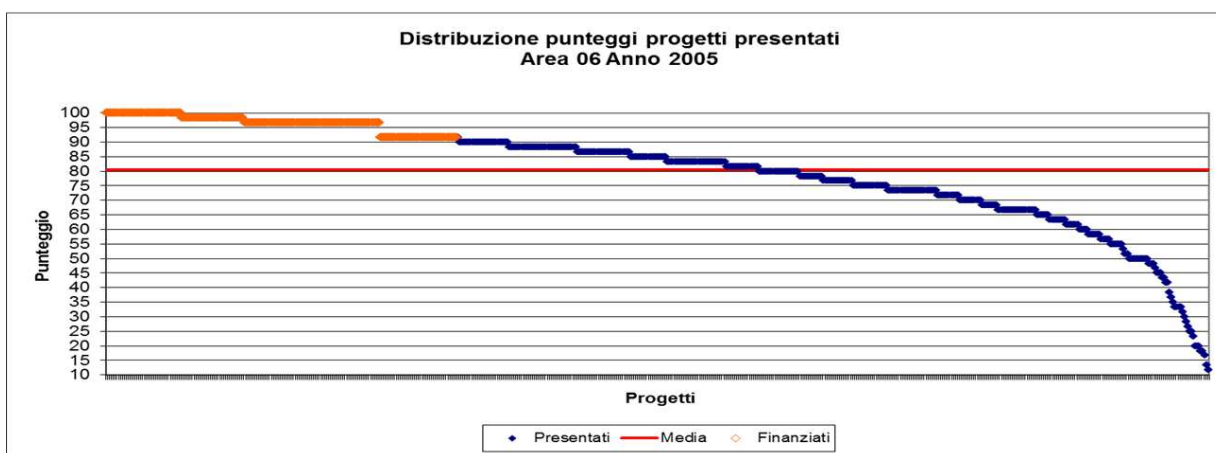

2006

Progetti presentati: 594

Progetti finanziati: 139

Soglia x finanziamento: 78; mediana soglia finanziamento: 81,6

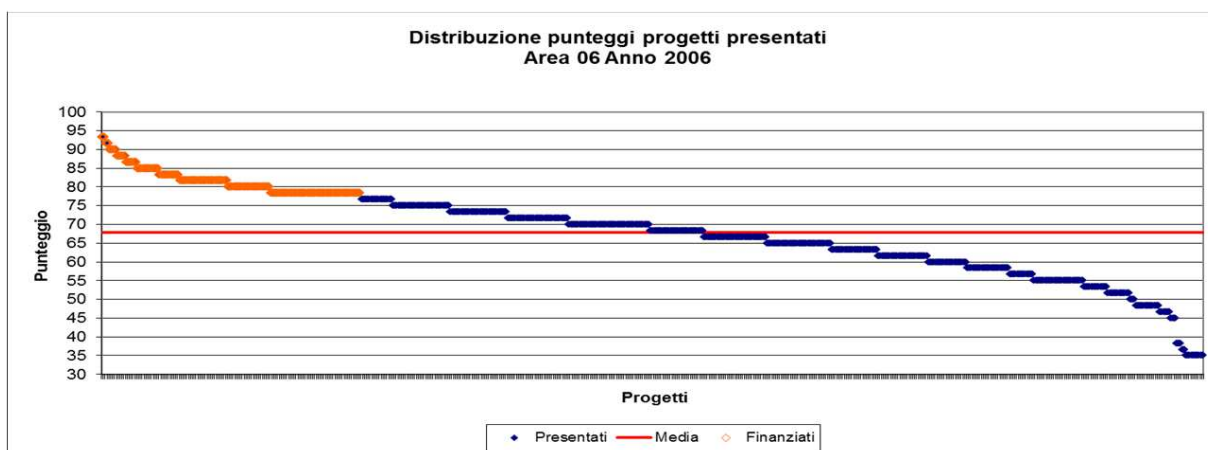

2008

Progetti presentati: 150

Progetti finanziati: 711

Soglia x finanziamento: 96; mediana soglia finanziamento: 98,3

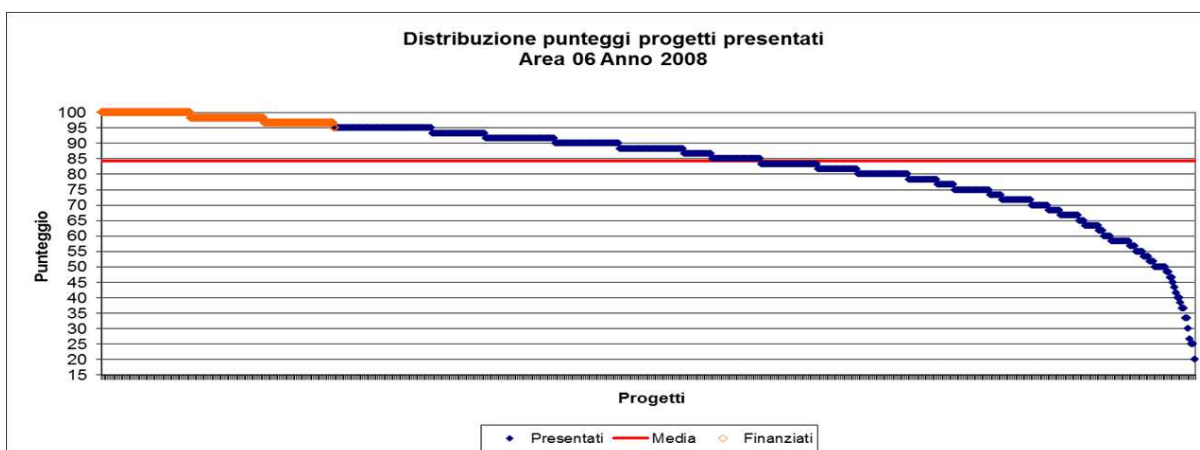

Dati cumulativi (media) Area 6

Progetti presentati: 621

Progetti finanziati: 169

Soglia x finanziamento: 88; mediana soglia finanziamento: 95

Area CUN 07

Punteggio 60emi	Punteggio 100emi	Frequenza 2005	Frequenza 2006	Frequenza 2008	Cumulata 2005	Cumulata 2006	Cumulata 2008	Freq. % 2005	Freq % 2006	Freq % 2008	Cumulata % 2005	Cumulata % 2006	Cumulata % 2008
60	100,0	19	0	25	283	264	319	6,7%	0,0%	7,8%	100,0%	100,0%	100,0%
59	98,3	19	0	18	264	264	294	6,7%	0,0%	5,6%	93,3%	100,0%	92,2%
58	96,7	39	0	21	245	264	276	13,8%	0,0%	6,6%	86,6%	100,0%	86,5%
57	95,0	0	2	27	206	264	255	0,0%	0,8%	8,5%	72,8%	100,0%	79,9%
56	93,3	0	9	23	206	262	228	0,0%	3,4%	7,2%	72,8%	99,2%	71,5%
55	91,7	29	13	24	206	253	205	10,2%	4,9%	7,5%	72,8%	95,8%	64,3%
54	90,0	14	16	20	177	240	181	4,9%	6,1%	6,3%	62,5%	90,9%	56,7%
53	88,3	12	26	11	163	224	161	4,2%	9,8%	3,4%	57,6%	84,8%	50,5%
52	86,7	11	0	17	151	198	150	3,9%	0,0%	5,3%	53,4%	75,0%	47,0%
51	85,0	7	9	18	140	198	133	2,5%	3,4%	5,6%	49,5%	75,0%	41,7%
50	83,3	21	10	21	133	189	115	7,4%	3,8%	6,6%	47,0%	71,6%	36,1%
49	81,7	7	23	14	112	179	94	2,5%	8,7%	4,4%	39,6%	67,8%	29,5%
48	80,0	15	19	27	105	156	80	5,3%	7,2%	8,5%	37,1%	59,1%	25,1%
47	78,3	16	21	5	90	137	53	5,7%	8,0%	1,6%	31,8%	51,9%	16,6%
46	76,7	8	34	9	74	116	48	2,8%	12,9%	2,8%	26,1%	43,9%	15,0%
45	75,0	14	21	10	66	82	39	4,9%	8,0%	3,1%	23,3%	31,1%	12,2%
44	73,3	7	29	4	52	61	29	2,5%	11,0%	1,3%	18,4%	23,1%	9,1%
43	71,7	8	8	4	45	32	25	2,8%	3,0%	1,3%	15,9%	12,1%	7,8%
42	70,0	3	13	4	37	24	21	1,1%	4,9%	1,3%	13,1%	9,1%	6,6%
41	68,3	1	2	1	34	11	17	0,4%	0,8%	0,3%	12,0%	4,2%	5,3%
40	66,7	4	1	3	33	9	16	1,4%	0,4%	0,9%	11,7%	3,4%	5,0%
39	65,0	2	2	0	29	8	13	0,7%	0,8%	0,0%	10,2%	3,0%	4,1%
38	63,3	2	3	4	27	6	13	0,7%	1,1%	1,3%	9,5%	2,3%	4,1%
37	61,7	2	1	2	25	3	9	0,7%	0,4%	0,6%	8,8%	1,1%	2,8%
36	60,0	1	1	1	23	2	7	0,4%	0,4%	0,3%	8,1%	0,8%	2,2%
35	58,3	1	0	2	22	1	6	0,4%	0,0%	0,6%	7,8%	0,4%	1,9%
34	56,7	3	1	1	21	1	4	1,1%	0,4%	0,3%	7,4%	0,4%	1,3%
33	55,0	0	0	0	18	0	3	0,0%	0,0%	0,0%	6,4%	0,0%	0,9%
32	53,3	2	0	0	18	0	3	0,7%	0,0%	0,0%	6,4%	0,0%	0,9%
31	51,7	2	0	1	16	0	3	0,7%	0,0%	0,3%	5,7%	0,0%	0,9%
30	50,0	7	0	1	14	0	2	2,5%	0,0%	0,3%	4,9%	0,0%	0,6%
29	48,3	0	0	0	7	0	1	0,0%	0,0%	0,0%	2,5%	0,0%	0,3%
28	46,7	1	0	0	7	0	1	0,4%	0,0%	0,0%	2,5%	0,0%	0,3%
27	45,0	0	0	1	6	0	1	0,0%	0,0%	0,3%	2,1%	0,0%	0,3%
26	43,3	0	0	0	6	0	0	0,0%	0,0%	0,0%	2,1%	0,0%	0,0%
25	41,7	1	0	0	6	0	0	0,4%	0,0%	0,0%	2,1%	0,0%	0,0%
24	40,0	1	0	0	5	0	0	0,4%	0,0%	0,0%	1,8%	0,0%	0,0%
23	38,3	2	0	0	4	0	0	0,7%	0,0%	0,0%	1,4%	0,0%	0,0%
22	36,7	0	0	0	2	0	0	0,0%	0,0%	0,0%	0,7%	0,0%	0,0%
21	35,0	0	0	0	2	0	0	0,0%	0,0%	0,0%	0,7%	0,0%	0,0%
20	33,3	2	0	0	2	0	0	0,7%	0,0%	0,0%	0,7%	0,0%	0,0%
19	31,7	0	0	0	0	0	0	0,0%	0,0%	0,0%	0,0%	0,0%	0,0%
18	30,0	0	0	0	0	0	0	0,0%	0,0%	0,0%	0,0%	0,0%	0,0%
17	28,3	0	0	0	0	0	0	0,0%	0,0%	0,0%	0,0%	0,0%	0,0%
16	26,7	0	0	0	0	0	0	0,0%	0,0%	0,0%	0,0%	0,0%	0,0%
15	25,0	0	0	0	0	0	0	0,0%	0,0%	0,0%	0,0%	0,0%	0,0%
14	23,3	0	0	0	0	0	0	0,0%	0,0%	0,0%	0,0%	0,0%	0,0%
13	21,7	0	0	0	0	0	0	0,0%	0,0%	0,0%	0,0%	0,0%	0,0%
12	20,0	0	0	0	0	0	0	0,0%	0,0%	0,0%	0,0%	0,0%	0,0%
11	18,3	0	0	0	0	0	0	0,0%	0,0%	0,0%	0,0%	0,0%	0,0%
10	16,7	0	0	0	0	0	0	0,0%	0,0%	0,0%	0,0%	0,0%	0,0%
9	15,0	0	0	0	0	0	0	0,0%	0,0%	0,0%	0,0%	0,0%	0,0%
8	13,3	0	0	0	0	0	0	0,0%	0,0%	0,0%	0,0%	0,0%	0,0%
7	11,7	0	0	0	0	0	0	0,0%	0,0%	0,0%	0,0%	0,0%	0,0%
6	10,0	0	0	0	0	0	0	0,0%	0,0%	0,0%	0,0%	0,0%	0,0%
5	8,3	0	0	0	0	0	0	0,0%	0,0%	0,0%	0,0%	0,0%	0,0%
4	6,7	0	0	0	0	0	0	0,0%	0,0%	0,0%	0,0%	0,0%	0,0%
3	5,0	0	0	0	0	0	0	0,0%	0,0%	0,0%	0,0%	0,0%	0,0%
2	3,3	0	0	0	0	0	0	0,0%	0,0%	0,0%	0,0%	0,0%	0,0%
1	1,7	0	0	0	0	0	0	0,0%	0,0%	0,0%	0,0%	0,0%	0,0%
0	0,0	0	0	0	0	0	0	0,0%	0,0%	0,0%	0,0%	0,0%	0,0%
Totale		283	264	319				100,0%	100,0%	100,0%			

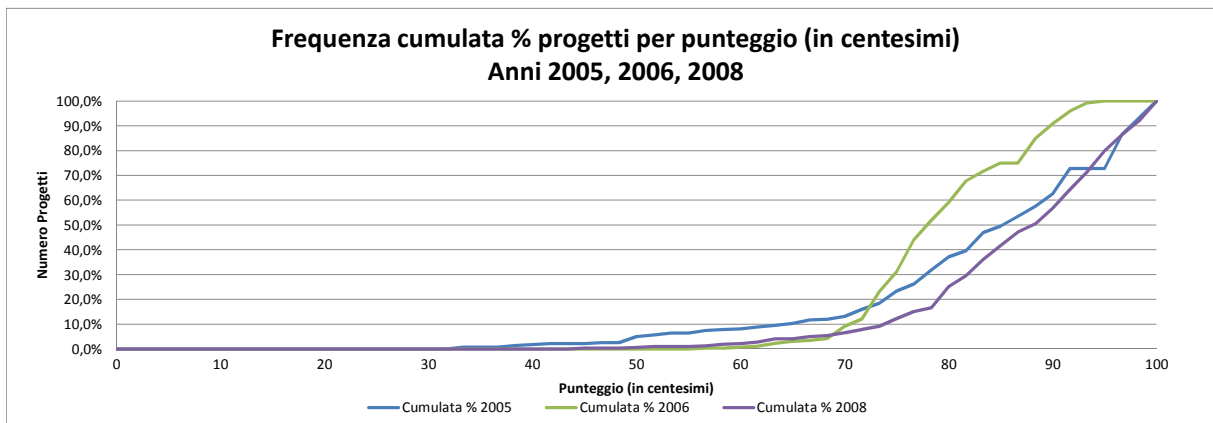
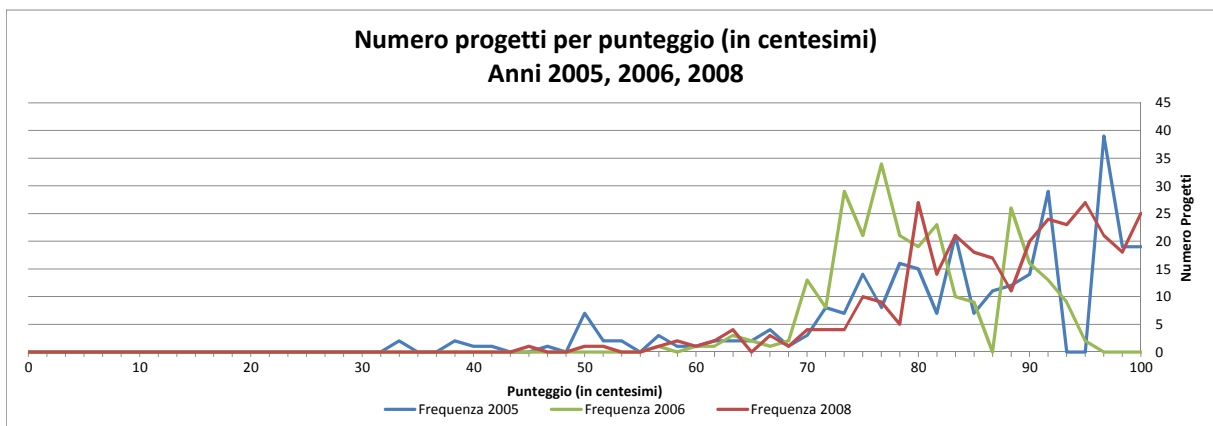

2005

Progetti presentati: 282

Progetti finanziati: 105

Soglia x finanziamento: 91; mediana soglia finanziamento: 96,6

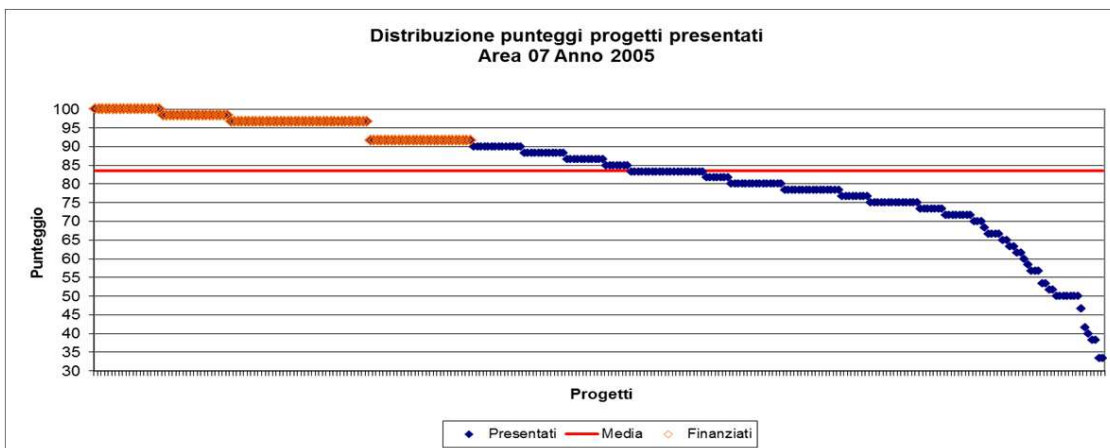

2006

Progetti presentati: 262

Progetti finanziati: 65

Soglia x finanziamento: 88; mediana soglia finanziamento: 90

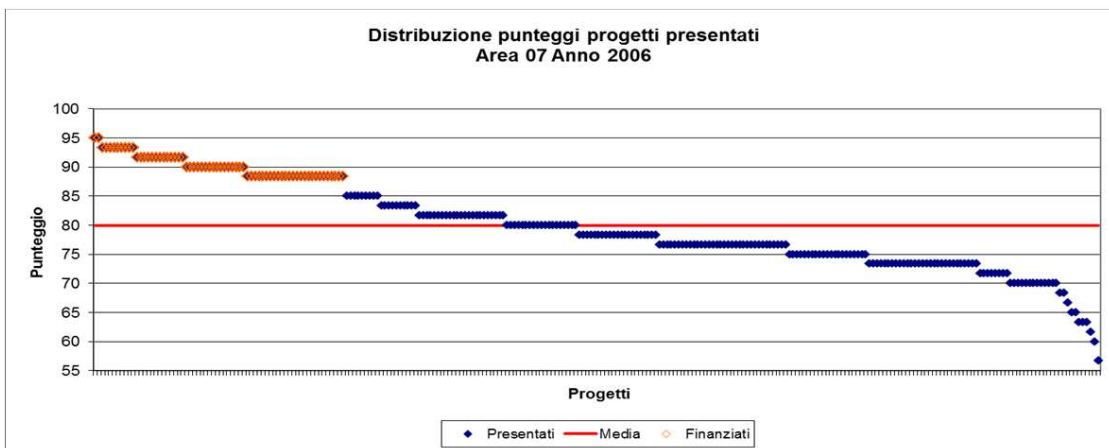

2008

Progetti presentati: 252

Progetti finanziati: 63

Soglia x finanziamento: 96; mediana soglia finanziamento: 98,3

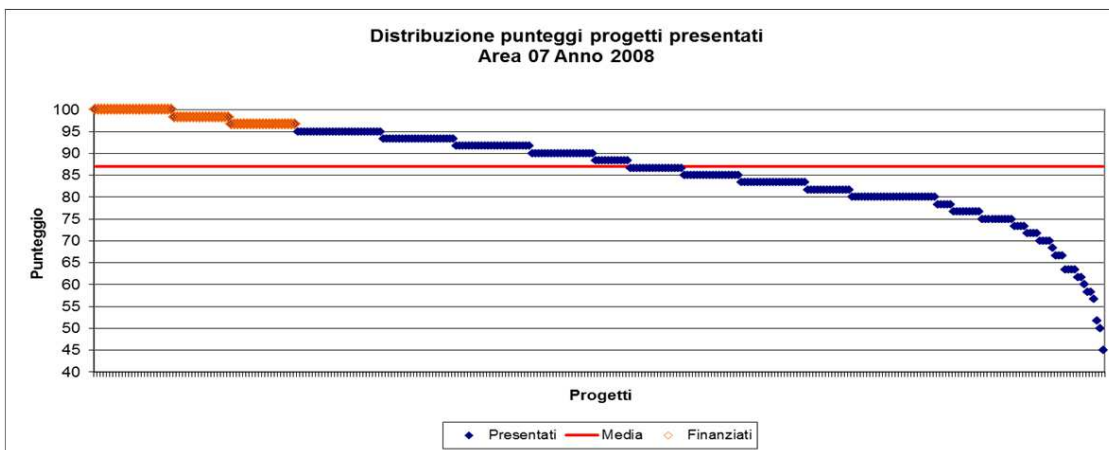

Dati cumulativi (media) Area 7

Progetti presentati: 265

Progetti finanziati: 77

Soglia x finanziamento: 92; mediana soglia finanziamento: 95

Area CUN 10

Punteggio 60emi	Punteggio 100emi	Frequenza 2005	Frequenza 2006	Frequenza 2008	Cumulata 2005	Cumulata 2006	Cumulata 2008	Freq. % 2005	Freq % 2006	Freq % 2008	Cumulata % 2005	Cumulata % 2006	Cumulata % 2008
60	100,0	31	31	36	232	227	268	13,4%	13,7%	13,4%	100,0%	100,0%	100,0%
59	98,3	17	30	16	201	196	232	7,3%	13,2%	6,0%	86,6%	86,3%	86,6%
58	96,7	29	0	26	184	166	216	12,5%	0,0%	9,7%	79,3%	73,1%	80,6%
57	95,0	0	0	34	155	166	190	0,0%	0,0%	12,7%	66,8%	73,1%	70,9%
56	93,3	0	0	23	155	166	156	0,0%	0,0%	8,6%	66,8%	73,1%	58,2%
55	91,7	19	18	13	155	166	133	8,2%	7,9%	4,9%	66,8%	73,1%	49,6%
54	90,0	13	28	16	136	148	120	5,6%	12,3%	6,0%	58,6%	65,2%	44,8%
53	88,3	7	17	15	123	120	104	3,0%	7,5%	5,6%	53,0%	52,9%	38,8%
52	86,7	15	11	15	116	103	89	6,5%	4,8%	5,6%	50,0%	45,4%	33,2%
51	85,0	6	0	5	101	92	74	2,6%	0,0%	1,9%	43,5%	40,5%	27,6%
50	83,3	21	12	15	95	92	69	9,1%	5,3%	5,6%	40,9%	40,5%	25,7%
49	81,7	3	0	8	74	80	54	1,3%	0,0%	3,0%	31,9%	35,2%	20,1%
48	80,0	9	0	9	71	80	46	3,9%	0,0%	3,4%	30,6%	35,2%	17,2%
47	78,3	10	0	5	62	80	37	4,3%	0,0%	1,9%	26,7%	35,2%	13,8%
46	76,7	9	0	3	52	80	32	3,9%	0,0%	1,1%	22,4%	35,2%	11,9%
45	75,0	8	7	3	43	80	29	3,4%	3,1%	1,1%	18,5%	35,2%	10,8%
44	73,3	6	68	2	35	73	26	2,6%	30,0%	0,7%	15,1%	32,2%	9,7%
43	71,7	4	5	1	29	5	24	1,7%	2,2%	0,4%	12,5%	2,2%	9,0%
42	70,0	2	0	4	25	0	23	0,9%	0,0%	1,5%	10,8%	0,0%	8,6%
41	68,3	6	0	1	23	0	19	2,6%	0,0%	0,4%	9,9%	0,0%	7,1%
40	66,7	1	0	2	17	0	18	0,4%	0,0%	0,7%	7,3%	0,0%	6,7%
39	65,0	3	0	2	16	0	16	1,3%	0,0%	0,7%	6,9%	0,0%	6,0%
38	63,3	0	0	1	13	0	14	0,0%	0,0%	0,4%	5,6%	0,0%	5,2%
37	61,7	0	0	0	13	0	13	0,0%	0,0%	0,0%	5,6%	0,0%	4,9%
36	60,0	0	0	1	13	0	13	0,0%	0,0%	0,4%	5,6%	0,0%	4,9%
35	58,3	3	0	2	13	0	12	1,3%	0,0%	0,7%	5,6%	0,0%	4,5%
34	56,7	3	0	0	10	0	10	1,3%	0,0%	0,0%	4,3%	0,0%	3,7%
33	55,0	1	0	1	7	0	10	0,4%	0,0%	0,4%	3,0%	0,0%	3,7%
32	53,3	2	0	0	6	0	9	0,9%	0,0%	0,0%	2,6%	0,0%	3,4%
31	51,7	1	0	2	4	0	9	0,4%	0,0%	0,7%	1,7%	0,0%	3,4%
30	50,0	0	0	1	3	0	7	0,0%	0,0%	0,4%	1,3%	0,0%	2,6%
29	48,3	0	0	0	3	0	6	0,0%	0,0%	0,0%	1,3%	0,0%	2,2%
28	46,7	0	0	0	3	0	6	0,0%	0,0%	0,0%	1,3%	0,0%	2,2%
27	45,0	1	0	0	3	0	6	0,4%	0,0%	0,0%	1,3%	0,0%	2,2%
26	43,3	0	0	0	2	0	6	0,0%	0,0%	0,0%	0,9%	0,0%	2,2%
25	41,7	1	0	0	2	0	6	0,4%	0,0%	0,0%	0,9%	0,0%	2,2%
24	40,0	0	0	2	1	0	6	0,0%	0,0%	0,7%	0,4%	0,0%	2,2%
23	38,3	0	0	0	1	0	4	0,0%	0,0%	0,0%	0,4%	0,0%	1,5%
22	36,7	0	0	1	1	0	4	0,0%	0,0%	0,4%	0,4%	0,0%	1,5%
21	35,0	0	0	0	1	0	3	0,0%	0,0%	0,0%	0,4%	0,0%	1,1%
20	33,3	0	0	1	1	0	3	0,0%	0,0%	0,4%	0,4%	0,0%	1,1%
19	31,7	1	0	0	1	0	2	0,4%	0,0%	0,0%	0,4%	0,0%	0,7%
18	30,0	0	0	1	0	0	2	0,0%	0,0%	0,4%	0,0%	0,0%	0,7%
17	28,3	0	0	1	0	0	1	0,0%	0,0%	0,4%	0,0%	0,0%	0,4%
16	26,7	0	0	0	0	0	0	0,0%	0,0%	0,0%	0,0%	0,0%	0,0%
15	25,0	0	0	0	0	0	0	0,0%	0,0%	0,0%	0,0%	0,0%	0,0%
14	23,3	0	0	0	0	0	0	0,0%	0,0%	0,0%	0,0%	0,0%	0,0%
13	21,7	0	0	0	0	0	0	0,0%	0,0%	0,0%	0,0%	0,0%	0,0%
12	20,0	0	0	0	0	0	0	0,0%	0,0%	0,0%	0,0%	0,0%	0,0%
11	18,3	0	0	0	0	0	0	0,0%	0,0%	0,0%	0,0%	0,0%	0,0%
10	16,7	0	0	0	0	0	0	0,0%	0,0%	0,0%	0,0%	0,0%	0,0%
9	15,0	0	0	0	0	0	0	0,0%	0,0%	0,0%	0,0%	0,0%	0,0%
8	13,3	0	0	0	0	0	0	0,0%	0,0%	0,0%	0,0%	0,0%	0,0%
7	11,7	0	0	0	0	0	0	0,0%	0,0%	0,0%	0,0%	0,0%	0,0%
6	10,0	0	0	0	0	0	0	0,0%	0,0%	0,0%	0,0%	0,0%	0,0%
5	8,3	0	0	0	0	0	0	0,0%	0,0%	0,0%	0,0%	0,0%	0,0%
4	6,7	0	0	0	0	0	0	0,0%	0,0%	0,0%	0,0%	0,0%	0,0%
3	5,0	0	0	0	0	0	0	0,0%	0,0%	0,0%	0,0%	0,0%	0,0%
2	3,3	0	0	0	0	0	0	0,0%	0,0%	0,0%	0,0%	0,0%	0,0%
1	1,7	0	0	0	0	0	0	0,0%	0,0%	0,0%	0,0%	0,0%	0,0%
0	0,0	0	0	0	0	0	0	0,0%	0,0%	0,0%	0,0%	0,0%	0,0%
Totale		232	227	268				100,0%	100,0%	100,0%			

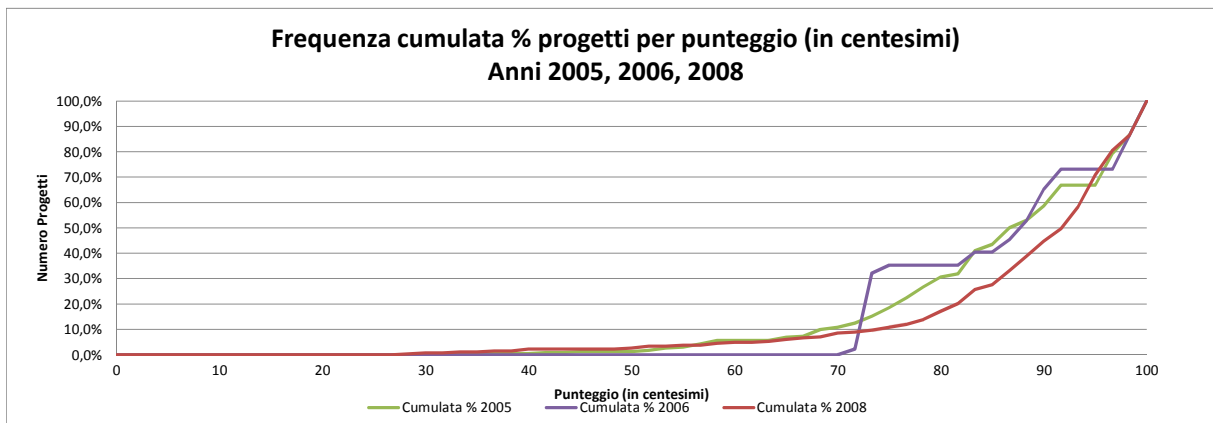
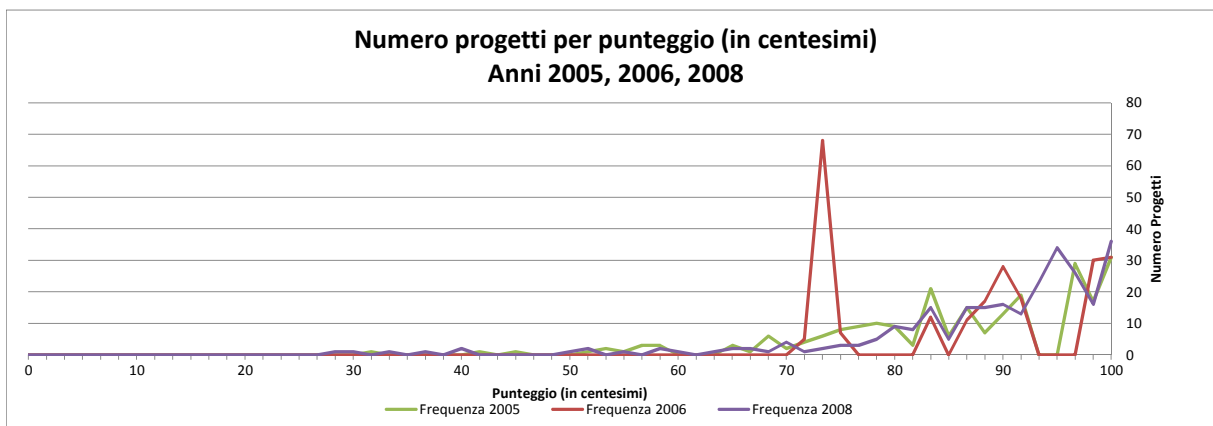

2005

Progetti presentati: 231

Progetti finanziati: 95

Soglia x finanziamento: 91,6; mediana soglia finanziamento: 98,3

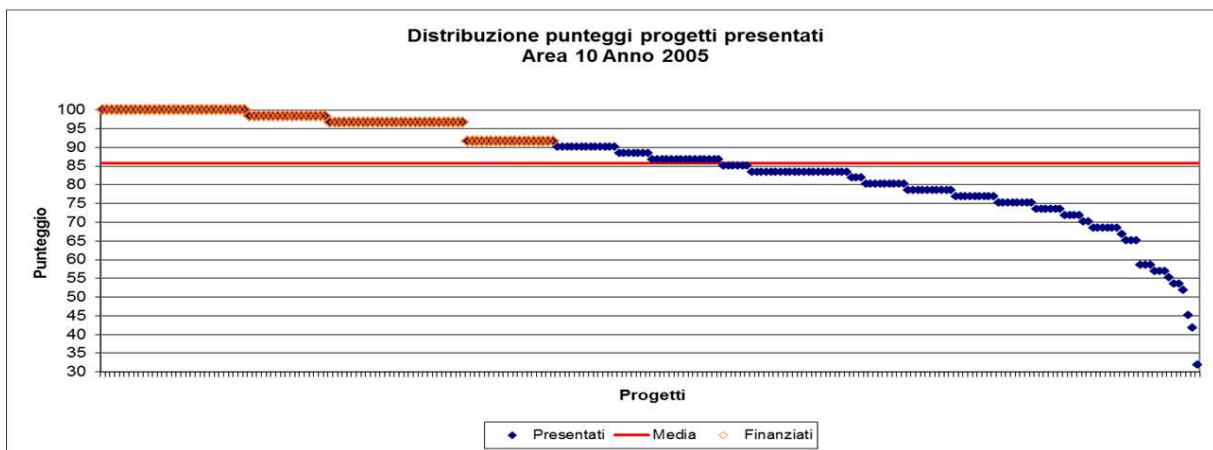

2006

Progetti presentati: 225

Progetti finanziati: 78

Soglia x finanziamento: 98,3; mediana soglia finanziamento: 100

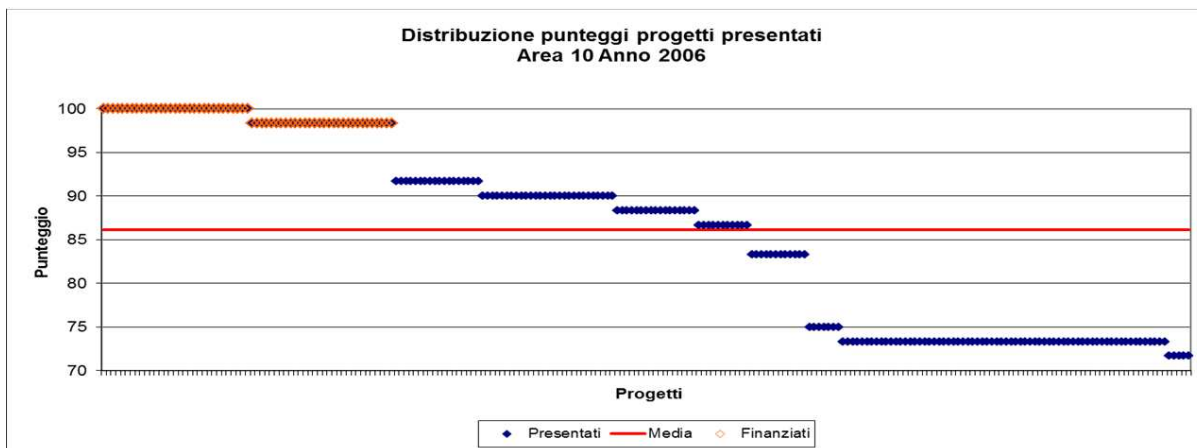

2008

Progetti presentati: 267

Progetti finanziati: 78

Soglia x finanziamento: 97; mediana soglia finanziamento: 98,3

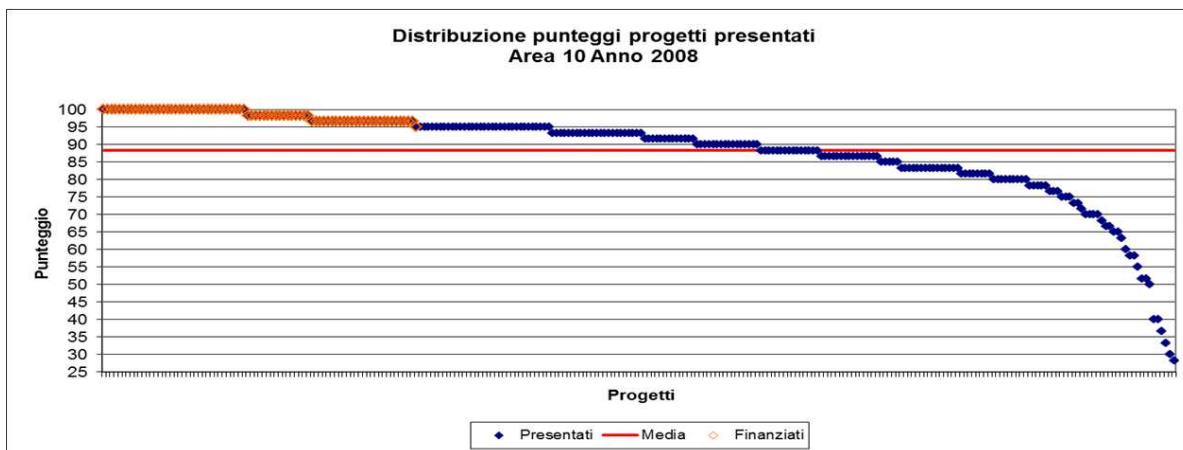

Dati cumulativi (media) Area

Progetti presentati: 241

Progetti finanziati: 84

Soglia x finanziamento: 95,6; mediana soglia finanziamento: 99

Area CUN 11

Punteggio 60emi	Punteggio 100emi	Frequenza 2005	Frequenza 2006	Frequenza 2008	Cumulata 2005	Cumulata 2006	Cumulata 2008	Freq. % 2005	Freq. % 2006	Freq. % 2008	Cumulata % 2005	Cumulata % 2006	Cumulata % 2008
60	100,0	23	7	16	162	155	204	14,2%	4,5%	7,8%	100,0%	100,0%	100,0%
59	98,3	14	1	22	139	148	188	8,6%	0,6%	10,8%	85,8%	95,5%	92,2%
58	96,7	22	11	17	125	147	166	13,6%	7,1%	8,3%	77,2%	94,8%	81,4%
57	95,0	0	7	13	103	136	149	0,0%	4,5%	6,4%	63,6%	87,7%	73,0%
56	93,3	0	10	11	103	129	136	0,0%	6,5%	5,4%	63,6%	83,2%	66,7%
55	91,7	21	8	16	103	119	125	13,0%	5,2%	7,8%	63,6%	76,8%	61,3%
54	90,0	5	11	9	82	111	109	3,1%	7,1%	4,4%	50,6%	71,6%	53,4%
53	88,3	5	2	7	77	100	100	3,1%	1,3%	3,4%	47,5%	64,5%	49,0%
52	86,7	8	4	10	72	98	93	4,9%	2,6%	4,9%	44,4%	63,2%	45,6%
51	85,0	6	13	5	64	94	83	3,7%	8,4%	2,5%	39,5%	60,6%	40,7%
50	83,3	10	2	13	58	81	78	6,2%	1,3%	6,4%	35,8%	52,3%	38,2%
49	81,7	4	12	4	48	79	65	2,5%	7,7%	2,0%	29,6%	51,0%	31,9%
48	80,0	10	11	10	44	67	61	6,2%	7,1%	4,9%	27,2%	43,2%	29,9%
47	78,3	6	4	7	34	56	51	3,7%	2,6%	3,4%	21,0%	36,1%	25,0%
46	76,7	3	7	3	28	52	44	1,9%	4,5%	1,5%	17,3%	33,5%	21,6%
45	75,0	4	16	9	25	45	41	2,5%	10,3%	4,4%	15,4%	29,0%	20,1%
44	73,3	1	3	6	21	29	32	0,6%	1,9%	2,9%	13,0%	18,7%	15,7%
43	71,7	2	2	5	20	26	26	1,2%	1,3%	2,5%	12,3%	16,8%	12,7%
42	70,0	0	4	2	18	24	21	0,0%	2,6%	1,0%	11,1%	15,5%	10,3%
41	68,3	4	1	0	18	20	19	2,5%	0,6%	0,0%	11,1%	12,9%	9,3%
40	66,7	4	4	1	14	19	19	2,5%	2,6%	0,5%	8,6%	12,3%	9,3%
39	65,0	0	1	3	10	15	18	0,0%	0,6%	1,5%	6,2%	9,7%	8,8%
38	63,3	2	5	1	10	14	15	1,2%	3,2%	0,5%	6,2%	9,0%	7,4%
37	61,7	1	3	3	8	9	14	0,6%	1,9%	1,5%	4,9%	5,8%	6,9%
36	60,0	0	0	0	7	6	11	0,0%	0,0%	0,0%	4,3%	3,9%	5,4%
35	58,3	0	1	3	7	6	11	0,0%	0,6%	1,5%	4,3%	3,9%	5,4%
34	56,7	1	1	2	7	5	8	0,6%	0,6%	1,0%	4,3%	3,2%	3,9%
33	55,0	2	0	1	6	4	6	1,2%	0,0%	0,5%	3,7%	2,6%	2,9%
32	53,3	1	1	3	4	4	5	0,6%	0,6%	1,5%	2,5%	2,6%	2,5%
31	51,7	0	1	0	3	3	2	0,0%	0,6%	0,0%	1,9%	1,9%	1,0%
30	50,0	1	1	0	3	2	2	0,6%	0,6%	0,0%	1,9%	1,3%	1,0%
29	48,3	0	0	0	2	1	2	0,0%	0,0%	0,0%	1,2%	0,6%	1,0%
28	46,7	0	0	0	2	1	2	0,0%	0,0%	0,0%	1,2%	0,6%	1,0%
27	45,0	0	0	0	2	1	2	0,0%	0,0%	0,0%	1,2%	0,6%	1,0%
26	43,3	0	0	0	2	1	2	0,0%	0,0%	0,0%	1,2%	0,6%	1,0%
25	41,7	0	1	0	2	1	2	0,0%	0,6%	0,0%	1,2%	0,6%	1,0%
24	40,0	0	0	0	2	0	2	0,0%	0,0%	0,0%	1,2%	0,0%	1,0%
23	38,3	0	0	0	2	0	2	0,0%	0,0%	0,0%	1,2%	0,0%	1,0%
22	36,7	0	0	1	2	0	2	0,0%	0,0%	0,5%	1,2%	0,0%	1,0%
21	35,0	1	0	0	2	0	1	0,6%	0,0%	0,0%	1,2%	0,0%	0,5%
20	33,3	0	0	0	1	0	1	0,0%	0,0%	0,0%	0,6%	0,0%	0,5%
19	31,7	0	0	0	1	0	1	0,0%	0,0%	0,0%	0,6%	0,0%	0,5%
18	30,0	0	0	0	1	0	1	0,0%	0,0%	0,0%	0,6%	0,0%	0,5%
17	28,3	0	0	0	1	0	1	0,0%	0,0%	0,0%	0,6%	0,0%	0,5%
16	26,7	0	0	0	1	0	1	0,0%	0,0%	0,0%	0,6%	0,0%	0,5%
15	25,0	0	0	0	1	0	1	0,0%	0,0%	0,0%	0,6%	0,0%	0,5%
14	23,3	0	0	0	1	0	1	0,0%	0,0%	0,0%	0,6%	0,0%	0,5%
13	21,7	0	0	0	1	0	1	0,0%	0,0%	0,0%	0,6%	0,0%	0,5%
12	20,0	0	0	0	1	0	1	0,0%	0,0%	0,0%	0,6%	0,0%	0,5%
11	18,3	1	0	0	1	0	1	0,6%	0,0%	0,0%	0,6%	0,0%	0,5%
10	16,7	0	0	0	0	0	1	0,0%	0,0%	0,0%	0,0%	0,0%	0,5%
9	15,0	0	0	0	0	0	1	0,0%	0,0%	0,0%	0,0%	0,0%	0,5%
8	13,3	0	0	0	0	0	1	0,0%	0,0%	0,0%	0,0%	0,0%	0,5%
7	11,7	0	0	0	0	0	1	0,0%	0,0%	0,0%	0,0%	0,0%	0,5%
6	10,0	0	0	0	0	0	1	0,0%	0,0%	0,0%	0,0%	0,0%	0,5%
5	8,3	0	0	1	0	0	1	0,0%	0,0%	0,5%	0,0%	0,0%	0,5%
4	6,7	0	0	0	0	0	0	0,0%	0,0%	0,0%	0,0%	0,0%	0,0%
3	5,0	0	0	0	0	0	0	0,0%	0,0%	0,0%	0,0%	0,0%	0,0%
2	3,3	0	0	0	0	0	0	0,0%	0,0%	0,0%	0,0%	0,0%	0,0%
1	1,7	0	0	0	0	0	0	0,0%	0,0%	0,0%	0,0%	0,0%	0,0%
0	0,0	0	0	0	0	0	0	0,0%	0,0%	0,0%	0,0%	0,0%	0,0%
Totale		162	155	204				100,0%	100,0%	100,0%			

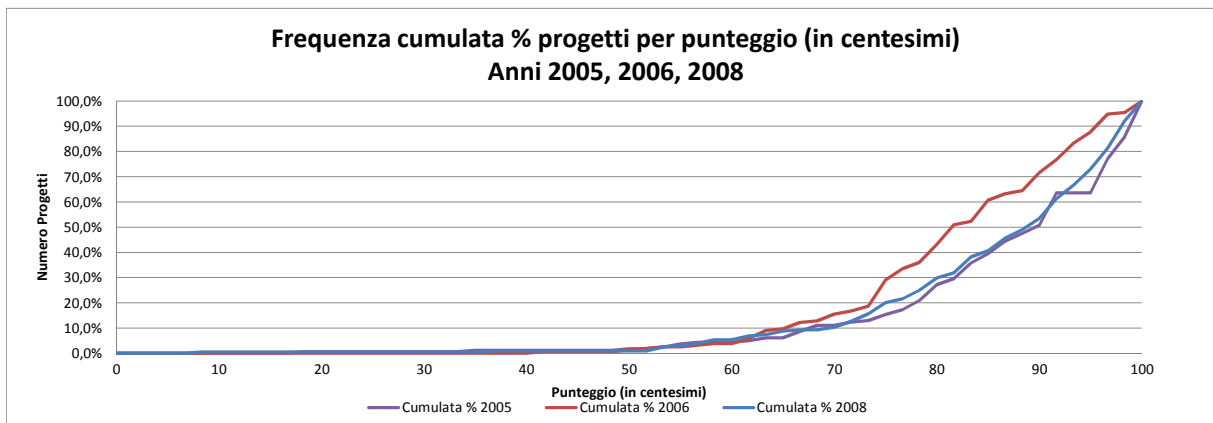
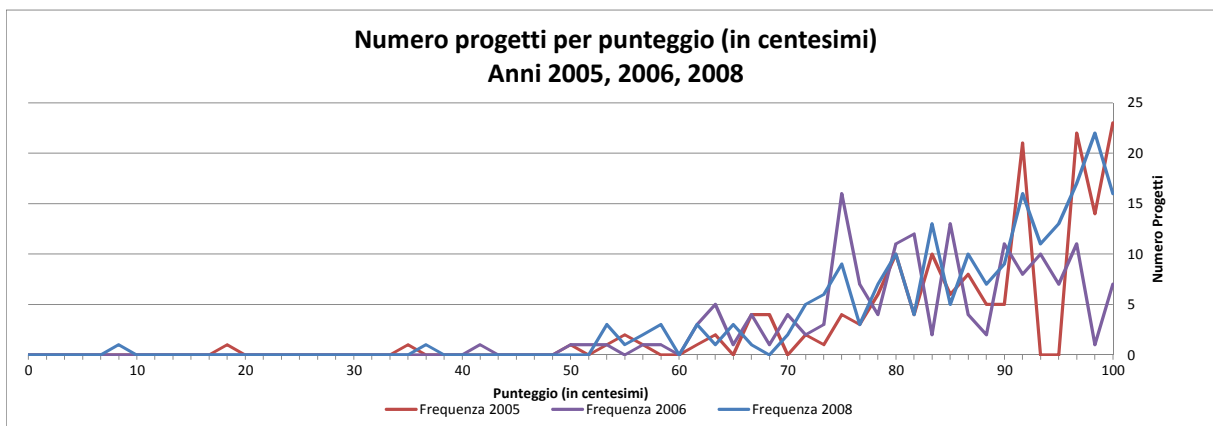

2005

Progetti presentati: 161

Progetti finanziati: 80

Soglia x finanziamento: 92; mediana soglia finanziamento: 97

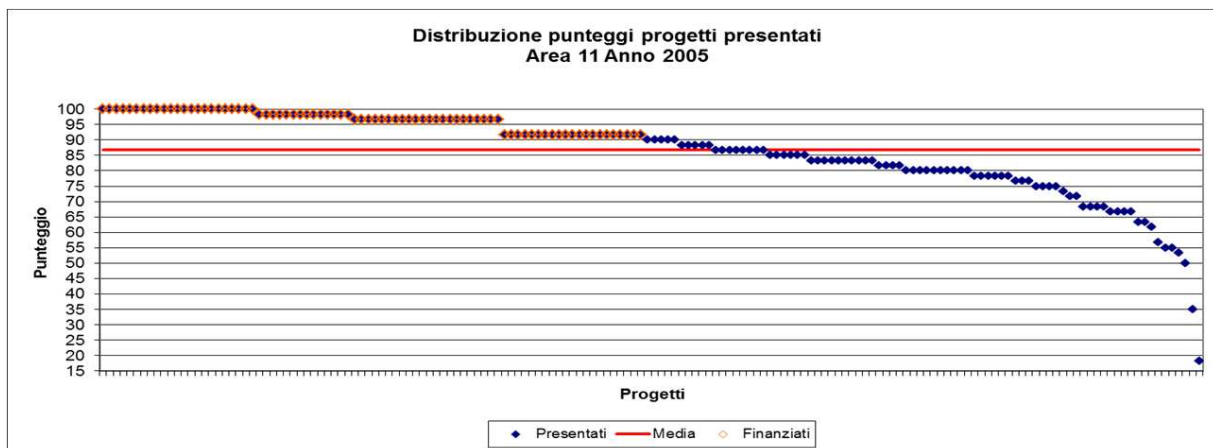

2006

Progetti presentati: 154

Progetti finanziati: 60

Soglia x finanziamento: 88; mediana soglia finanziamento: 93

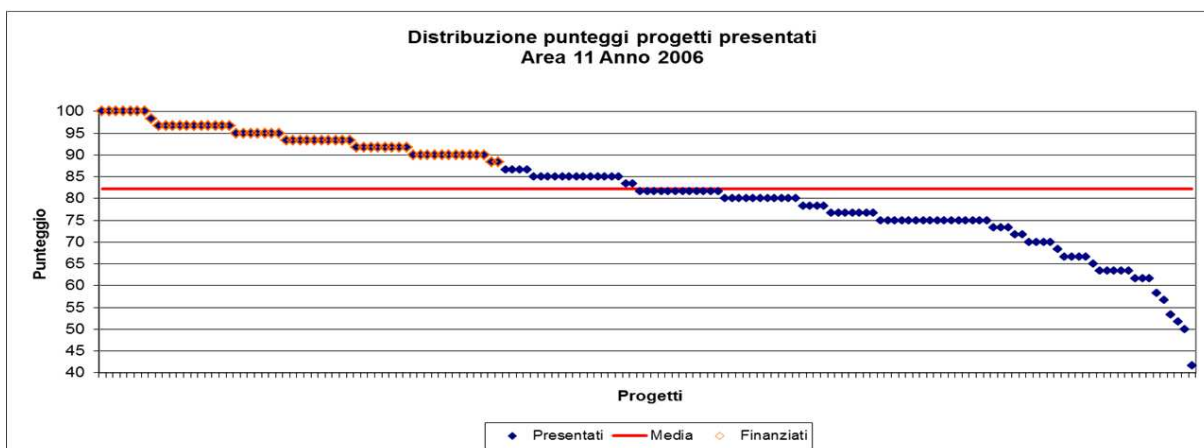

2008

Progetti presentati: 203

Progetti finanziati: 54

Soglia x finanziamento: 97; mediana soglia finanziamento: 9

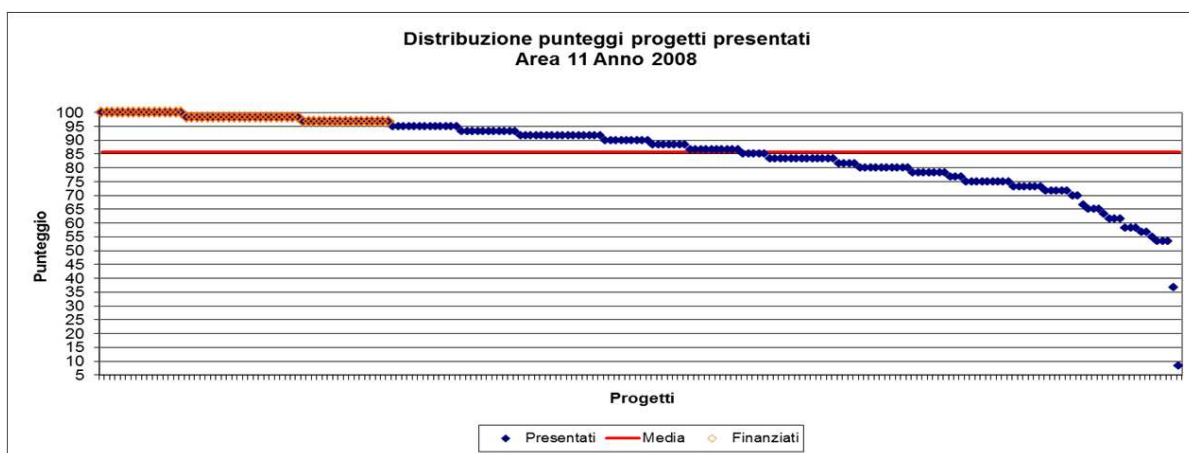

Dati cumulativi (media) Area 11

Progetti presentati: 173

Progetti finanziati: 65

Soglia x finanziamento: 92,3; mediana soglia finanziamento: 96

Area CUN 12

Punteggio 60emi	Punteggio 100emi	Frequenza 2005	Frequenza 2006	Frequenza 2008	Cumulata 2005	Cumulata 2006	Cumulata 2008	Freq. % 2005	Freq % 2006	Freq % 2008	Cumulata % 2005	Cumulata % 2006	Cumulata % 2008
60	100,0	9	0	14	159	126	173	5,7%	0,0%	8,1%	100,0%	100,0%	100,0%
59	98,3	3	0	6	150	126	159	1,9%	0,0%	3,5%	94,3%	100,0%	91,9%
58	96,7	23	0	15	147	126	153	14,5%	0,0%	8,7%	92,5%	100,0%	88,4%
57	95,0	0	0	9	124	126	138	0,0%	0,0%	5,2%	78,0%	100,0%	79,8%
56	93,3	0	0	10	124	126	129	0,0%	0,0%	5,8%	78,0%	100,0%	74,6%
55	91,7	8	0	11	124	126	119	5,0%	0,0%	6,4%	78,0%	100,0%	68,8%
54	90,0	8	0	8	116	126	108	5,0%	0,0%	4,6%	73,0%	100,0%	62,4%
53	88,3	10	2	15	108	126	100	6,3%	1,6%	8,7%	67,9%	100,0%	57,8%
52	86,7	8	6	11	98	124	85	5,0%	4,8%	6,4%	61,6%	98,4%	49,1%
51	85,0	9	4	9	90	118	74	5,7%	3,2%	5,2%	56,6%	93,7%	42,8%
50	83,3	12	6	12	81	114	65	7,5%	4,8%	6,9%	50,9%	90,5%	37,6%
49	81,7	7	6	9	69	108	53	4,4%	4,8%	5,2%	43,4%	85,7%	30,6%
48	80,0	9	8	9	62	102	44	5,7%	6,3%	5,2%	39,0%	81,0%	25,4%
47	78,3	7	11	6	53	94	35	4,4%	8,7%	3,5%	33,3%	74,6%	20,2%
46	76,7	8	14	4	46	83	29	5,0%	11,1%	2,3%	28,9%	65,9%	16,8%
45	75,0	13	6	2	38	69	25	8,2%	4,8%	1,2%	23,9%	54,8%	14,5%
44	73,3	3	12	1	25	63	23	1,9%	9,5%	0,6%	15,7%	50,0%	13,3%
43	71,7	3	10	2	22	51	22	1,9%	7,9%	1,2%	13,8%	40,5%	12,7%
42	70,0	2	9	2	19	41	20	1,3%	7,1%	1,2%	11,9%	32,5%	11,6%
41	68,3	4	8	5	17	32	18	2,5%	6,3%	2,9%	10,7%	25,4%	10,4%
40	66,7	1	9	2	13	24	13	0,6%	7,1%	1,2%	8,2%	19,0%	7,5%
39	65,0	1	5	2	12	15	11	0,6%	4,0%	1,2%	7,5%	11,9%	6,4%
38	63,3	3	2	2	11	10	9	1,9%	1,6%	1,2%	6,9%	7,9%	5,2%
37	61,7	0	1	2	8	8	7	0,0%	0,8%	1,2%	5,0%	6,3%	4,0%
36	60,0	1	4	0	8	7	5	0,6%	3,2%	0,0%	5,0%	5,6%	2,9%
35	58,3	1	2	1	7	3	5	0,6%	1,6%	0,6%	4,4%	2,4%	2,9%
34	56,7	1	1	0	6	1	4	0,6%	0,8%	0,0%	3,8%	0,8%	2,3%
33	55,0	1	0	0	5	0	4	0,6%	0,0%	0,0%	3,1%	0,0%	2,3%
32	53,3	0	0	0	4	0	4	0,0%	0,0%	0,0%	2,5%	0,0%	2,3%
31	51,7	0	0	0	4	0	4	0,0%	0,0%	0,0%	2,5%	0,0%	2,3%
30	50,0	1	0	0	4	0	4	0,6%	0,0%	0,0%	2,5%	0,0%	2,3%
29	48,3	1	0	0	3	0	4	0,6%	0,0%	0,0%	1,9%	0,0%	2,3%
28	46,7	0	0	0	2	0	4	0,0%	0,0%	0,0%	1,3%	0,0%	2,3%
27	45,0	0	0	0	2	0	4	0,0%	0,0%	0,0%	1,3%	0,0%	2,3%
26	43,3	0	0	1	2	0	4	0,0%	0,0%	0,6%	1,3%	0,0%	2,3%
25	41,7	0	0	0	2	0	3	0,0%	0,0%	0,0%	1,3%	0,0%	1,7%
24	40,0	0	0	0	2	0	3	0,0%	0,0%	0,0%	1,3%	0,0%	1,7%
23	38,3	1	0	0	2	0	3	0,6%	0,0%	0,0%	1,3%	0,0%	1,7%
22	36,7	0	0	0	1	0	3	0,0%	0,0%	0,0%	0,6%	0,0%	1,7%
21	35,0	0	0	0	1	0	3	0,0%	0,0%	0,0%	0,6%	0,0%	1,7%
20	33,3	0	0	0	1	0	3	0,0%	0,0%	0,0%	0,6%	0,0%	1,7%
19	31,7	0	0	0	1	0	3	0,0%	0,0%	0,0%	0,6%	0,0%	1,7%
18	30,0	0	0	1	1	0	3	0,0%	0,0%	0,6%	0,6%	0,0%	1,7%
17	28,3	1	0	1	1	0	2	0,6%	0,0%	0,6%	0,6%	0,0%	1,2%
16	26,7	0	0	1	0	0	1	0,0%	0,0%	0,6%	0,0%	0,0%	0,6%
15	25,0	0	0	0	0	0	0	0,0%	0,0%	0,0%	0,0%	0,0%	0,0%
14	23,3	0	0	0	0	0	0	0,0%	0,0%	0,0%	0,0%	0,0%	0,0%
13	21,7	0	0	0	0	0	0	0,0%	0,0%	0,0%	0,0%	0,0%	0,0%
12	20,0	0	0	0	0	0	0	0,0%	0,0%	0,0%	0,0%	0,0%	0,0%
11	18,3	0	0	0	0	0	0	0,0%	0,0%	0,0%	0,0%	0,0%	0,0%
10	16,7	0	0	0	0	0	0	0,0%	0,0%	0,0%	0,0%	0,0%	0,0%
9	15,0	0	0	0	0	0	0	0,0%	0,0%	0,0%	0,0%	0,0%	0,0%
8	13,3	0	0	0	0	0	0	0,0%	0,0%	0,0%	0,0%	0,0%	0,0%
7	11,7	0	0	0	0	0	0	0,0%	0,0%	0,0%	0,0%	0,0%	0,0%
6	10,0	0	0	0	0	0	0	0,0%	0,0%	0,0%	0,0%	0,0%	0,0%
5	8,3	0	0	0	0	0	0	0,0%	0,0%	0,0%	0,0%	0,0%	0,0%
4	6,7	0	0	0	0	0	0	0,0%	0,0%	0,0%	0,0%	0,0%	0,0%
3	5,0	0	0	0	0	0	0	0,0%	0,0%	0,0%	0,0%	0,0%	0,0%
2	3,3	0	0	0	0	0	0	0,0%	0,0%	0,0%	0,0%	0,0%	0,0%
1	1,7	0	0	0	0	0	0	0,0%	0,0%	0,0%	0,0%	0,0%	0,0%
0	0,0	0	0	0	0	0	0	0,0%	0,0%	0,0%	0,0%	0,0%	0,0%
Totale		159	126	173				100,0%	100,0%	100,0%			

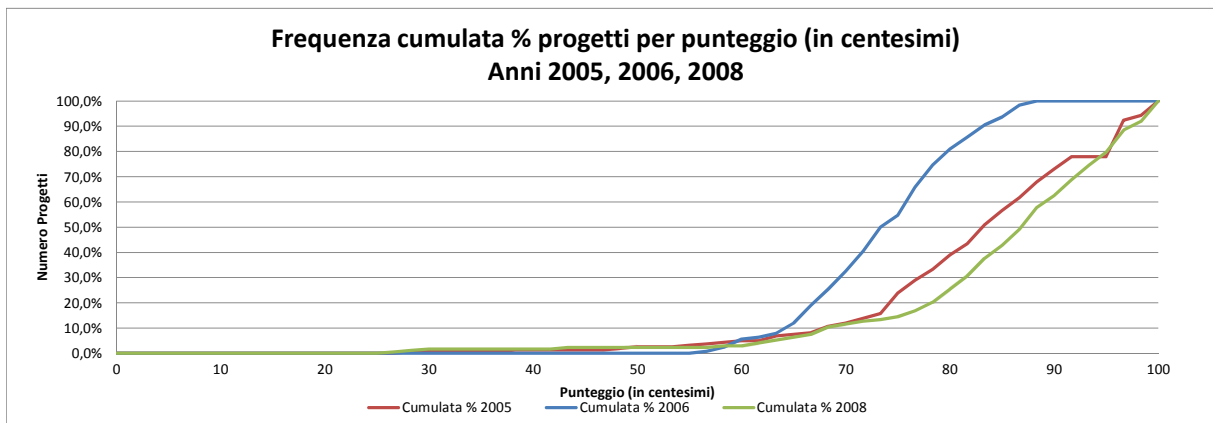
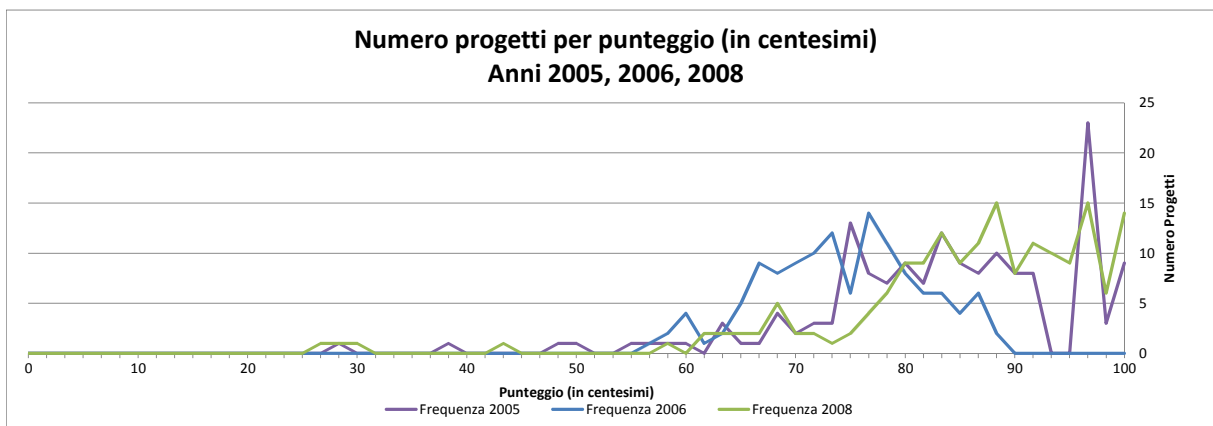

2005

Progetti presentati: 159

Progetti finanziati: 90

Soglia x finanziamento: 83,3; mediana soglia finanziamento: 90

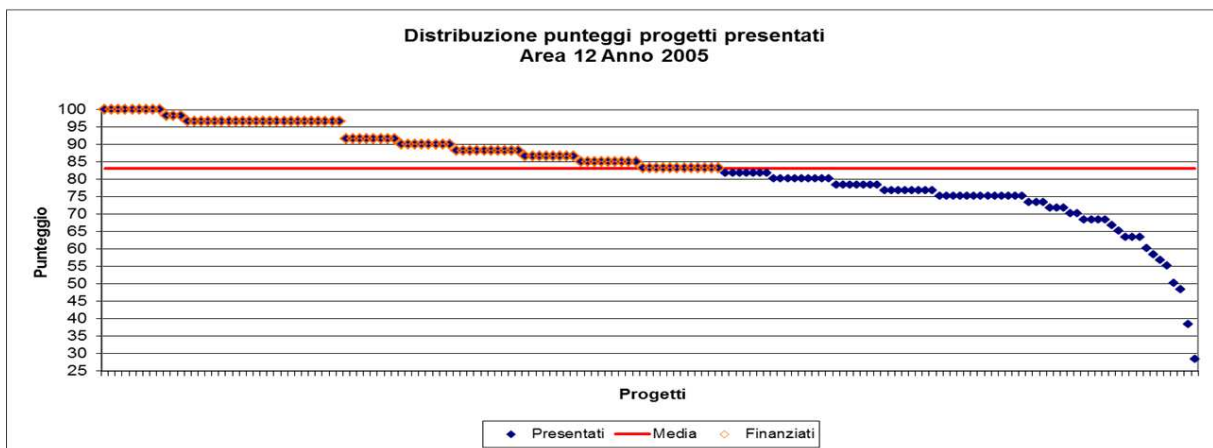

2006

Progetti presentati: 125

Progetti finanziati: 62

Soglia x finanziamento: 75; mediana soglia finanziamento: 80

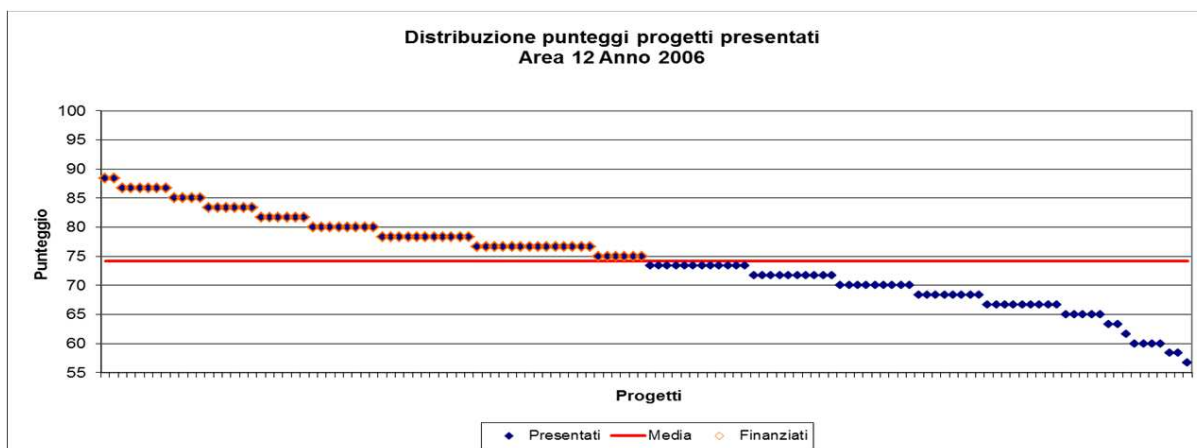

2008

Progetti presentati: 172

Progetti finanziati: 47

Soglia x finanziamento: 93; mediana soglia finanziamento: 97

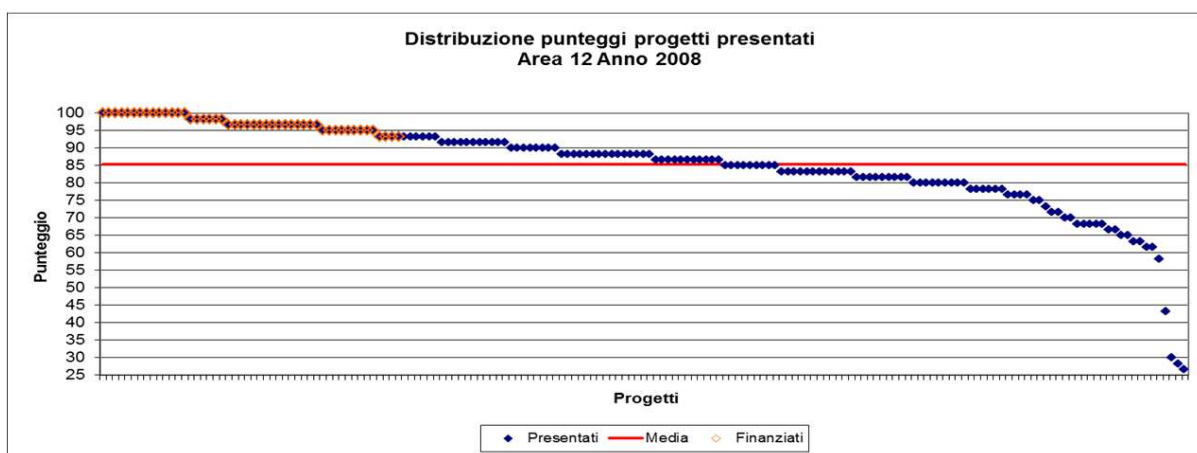

Dati cumulativi (media) Area 12

Progetti presentati: 152

Progetti finanziati: 66

Soglia x finanziamento: 84; mediana soglia finanziamento: 89